

Rapport de Repérage des matériaux et produits contenant de l'amiante avant réalisation de travaux dans un immeuble bâti

Dans le cadre de la mission décrite en tête de rapport, il a été repéré des matériaux et produits contenant de l'amiante.

REFERENCES DE LA MISSION

Numéro de dossier : MA2312209060_c01
Rapport édité le : 21/12/2023

DONNEUR D'ORDRE

HABITAT 77 OPH DE SEINE ET MARNE - tahiri dounia
77002 MELUN

OPERATEUR DE REPERAGE



DUSSOLLE valentin
06 03 61 79 48
Certification n° : CPDI6645
Décernée par : ICERT

PROPRIETAIRE

HABITAT 77 OPH DE SEINE ET MARNE
10 Avenue Charles Péguy
77000 Melun

LIEU D'INTERVENTION

13 Square de Beauregard
77000 Melun
Bat. 13; Etage 4; Porte 2

Lot numéro 42lam0402,



Programme de travaux fourni par le donneur d'ordre : voir au point 3.

Par : DUSSOLLE valentin



TEXTES DE REFERENCES

Examen réalisé conformément à l'application du décret N°2017-899 du 9 mai 2017 relatif au repérage de l'amiante avant certaines opérations et de l'Arrêté du 16 juillet 2019 relatif au repérage de l'amiante avant certaines opérations réalisées dans les immeubles bâtis

PROGRAMME DE REPERAGE

Examen réalisé conformément à l'application du décret N°2017-899 du 9 mai 2017 relatif au repérage de l'amiante avant certaines opérations et de l'Arrêté du 16 juillet 2019 relatif au repérage de l'amiante avant certaines opérations réalisées dans les immeubles bâtis

| Révision | Date | Objet |
|------------------|------------|--------------------------|
| Version initiale | 21/12/2023 | Établissement du rapport |
| | | |
| | | |

1. IDENTIFICATION DES PARTIES PRENANTES ET DES INTERVENANTS

PARTIES PRENANTES

| PARTIE PRENANTE | SOCIETE | ADRESSE |
|------------------------|----------------------------------|--|
| Donneur d'ordre | HABITAT 77 OPH DE SEINE ET MARNE | 10 AVENUE CHARLES PEGUY BP 114 77002 MELUN |
| Propriétaire | HABITAT 77 OPH DE SEINE ET MARNE | 10 Avenue Charles Péguy 77000 Melun |
| Accompagnateur | Sans accompagnateur | |

OPERATEUR DE REPERAGE

Nos opérateurs de repérage passent une certification de personnes qui consiste à valider les compétences et de répondre aux obligations réglementaires.



| NOM | ORGANISME DE CERTIFICATION | NUMERO DE CERTIFICATION | DATE D'OBTENTION DE LA CERTIFICATION | DATE DE VALIDITE DE LA CERTIFICATION |
|-------------------|----------------------------|-------------------------|--------------------------------------|--------------------------------------|
| DUSSOLLE valentin | I.Cert | CPDI6645 | 07/12/2022 | 06/12/2029 |

ASSURANCE DU DIAGNOSTIQUEUR

Le contrat d'assurance "Responsabilité des diagnostiqueurs immobiliers" permet de satisfaire à l'obligation d'assurance de responsabilité civile professionnelle instituée par l'article R271-2 du Code de la Construction et de l'Habitation relatif aux conditions d'établissement du dossier de diagnostic technique (DDT)



| COMPAGNIE | NUMERO DE POLICE | DATE DE VALIDITE |
|-----------|------------------|------------------|
| Axa | 3912280604 | 01/01/2024 |

LABORATOIRE

Adx groupe passe par un laboratoire privé afin de garantir l'indépendance et la neutralité d'Adx goupe



| LABORATOIRE | N°ACCREDITATION COFRAC | ADRESSE |
|-------------|------------------------|--------------------------------------|
| MYEASLAB | 50503704400706 | 4 rue Maryse Bastié 44700 ORVAULT |

Nota : Pour la réalisation de cette expertise, le groupe ADX Groupe n'a fait appel à aucun sous-traitant (sauf pour l'analyse des échantillons traités par un laboratoire indépendant, le cas échéant).

> SOMMAIRE

| | | |
|----|---|----|
| 1. | IDENTIFICATION DES PARTIES PRENANTES ET DES INTERVENANTS | 2 |
| 2. | RENSEIGNEMENTS COMPLEMENTAIRES ET OBSERVATIONS | 4 |
| 3. | DESCRIPTIF DES TRAVAUX SUR LESQUELS PORTENT LES INVESTIGATIONS | 5 |
| 4. | CONCLUSIONS DU REPERAGE | 7 |
| 5. | CONDITIONS DE REALISATION DU REPERAGE | 13 |
| 6. | PROGRAMME DE REPERAGE, DESCRIPTION DES INVESTIGATIONS REALISEES | 15 |
| 7. | RAPPORTS D'ANALYSES | 38 |
| 8. | ANNEXES/ATTESTATION D'ASSURANCE/CERTIFICATION | 43 |

AdxGroupe c'est aussi des professionnels pour vous accompagner sur vos projets dans :

BÂTIMENT



IMMOBILIER



ENVIRONNEMENT

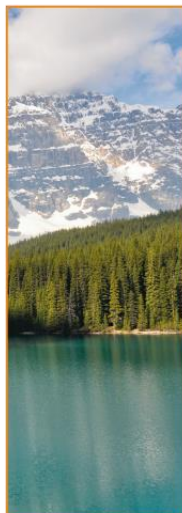

INDUSTRIE



NUMÉRISATION ET GESTION DES DONNÉES



FORMATION



2. RENSEIGNEMENTS COMPLEMENTAIRES ET OBSERVATIONS

RENSEIGNEMENTS COMPLEMENTAIRES ET OBSERVATIONS

Adresse du bien : 13 Square de Beauregard (42)Aucune évaluation n'a été réalisée2)
77000 Melun

Numéro de mission : MA2312209060_c01

Références cadastrales :

Référence client : NC

PC / date de construction : Date du permis de construire non connue

Visite effectuée le : 11/12/2023

Numéro de lot : Bat. 13; Etage 4; Porte 2, Lot numéro 42lam0402

| Documents demandés | Documents remis |
|--|-----------------|
| Plan/Croquis du bâtiment | Non |
| Autres documents relatif à la construction (permis de construire, historique des travaux, etc.) | Non |
| Présence d'une Assistance à Maitrise d'Ouvrage sur le dossier | Non |
| Présence d'une Assistance à Maitrise d'Ouvrage Amiante sur le dossier | Non |
| Autres documents relatifs à la construction (permis de construire, historique des travaux, etc.) | Non |

Observations :

Pas de plaque sous baignoire

La faïence de la sdb n'a pas été prélevé car dans un excellent état pour ne pas détériorer le matériau

3. DESCRIPTIF DES TRAVAUX SUR LESQUELS PORTENT LES INVESTIGATIONS

Locaux ou parties de locaux concernés par les travaux :

4ème étage : Entrée, Cuisine, Couloir, WC, Salle de bains, Chambre 1, Chambre 2, Chambre 3, Debarras, Séjour

Définition du périmètre et du programme de repérage :

| Niveau | Pièce | Zone |
|----------------|----------------|---------------------------|
| 4ème étage | Entrée | Mur de refend |
| | Cuisine | Mur de refend |
| | Couloir | Mur de refend |
| | Salle de bains | Mur de refend |
| | Chambre 1 | Mur de refend |
| | Chambre 2 | Mur de refend |
| | Chambre 3 | Mur de refend |
| | Debarras | Mur de refend |
| | Séjour | Mur de refend |
| | Entrée | Cloison |
| | Cuisine | Cloison |
| | Couloir | Cloison |
| | WC | Cloison |
| | Salle de bains | Cloison |
| | Chambre 1 | Cloison |
| | Chambre 2 | Cloison |
| | Debarras | Cloison |
| | Séjour | Cloison |
| | Cuisine | Mur donnant sur extérieur |
| | Salle de bains | Mur donnant sur extérieur |
| | Chambre 1 | Mur donnant sur extérieur |
| | Chambre 2 | Mur donnant sur extérieur |
| | Chambre 3 | Mur donnant sur extérieur |
| | Séjour | Mur donnant sur extérieur |
| | Cuisine | Faïence |
| | Entrée | Plafond |
| | Cuisine | Plafond |
| | Couloir | Plafond |
| | WC | Plafond |
| | Salle de bains | Plafond |
| | Chambre 1 | Plafond |
| | Chambre 2 | Plafond |
| | Chambre 3 | Plafond |
| | Debarras | Plafond |
| | Séjour | Plafond |
| | Chambre 1 | Sol |
| | Chambre 2 | Sol |
| | Chambre 3 | Sol |
| | Debarras | Sol |
| | Séjour | Sol |
| | Cuisine | Sol |
| | WC | Sol |
| Salle de bains | Sol | |
| Cuisine | Sol | |
| Couloir | Sol | |
| WC | Sol | |
| Salle de bains | Sol | |
| Debarras | Sol | |
| Entrée | Boiseries | |
| Cuisine | Boiseries | |
| Couloir | Boiseries | |
| WC | Boiseries | |
| Salle de bains | Boiseries | |

| Niveau | Pièce | Zone |
|--------|-----------|-------------------|
| | Chambre 1 | Boiseries |
| | Chambre 2 | Boiseries |
| | Chambre 3 | Boiseries |
| | Debarras | Boiseries |
| | Séjour | Boiseries |
| | Cuisine | Plaque sous évier |

Descriptif des travaux :

Travaux d'embellissement des murs sols et plafonds
Remplacement des faïences et équipements sanitaires

Important:

Dans le cadre de cette mission, le donneur d'ordre doit communiquer à ADX Groupe un état descriptif exhaustif écrit des travaux projetés que nous avons décrit ci-dessus.

Si le descriptif ci-dessus venait à être manquant ou incomplet, aucune réclamation ne pourra être portée par le donneur d'ordre. En effet, ce rapport ne porte que sur la liste des locaux ou parties de locaux décrit ci-dessus exclusivement, tout autre local ou partie de local devra être considéré comme non visité et ne faisant pas partie du repérage.

Si des travaux supplémentaires au descriptif ci-dessus devaient être réalisés, des investigations complémentaires seraient à prévoir afin de compléter le présent repérage.

Liste des pièces non visitées

| Localisation | Description |
|--------------|-------------|
| Néant | - |

Liste des locaux, parties de locaux, composants ou parties de composants n'ayant pas pu être inspectés dans le cadre d'un repérage réglementaire :

| Localisation | Parties du local | Raison |
|--------------|------------------|--------|
| Néant | - | |

4. CONCLUSIONS DU REPERAGE

Ce présent repérage a pour objectif d'identifier et localiser les matériaux et produits contenant de l'amiante et faisant indissociablement corps avec l'immeuble ou la partie d'immeuble pour la zone impactée par les travaux décrits au paragraphe 3 du présent rapport.

Dans le cadre de la mission décrite en tête de rapport, lorsqu'il a été repéré des matériaux et produits contenant de l'amiante, la nature de ces matériaux et produits ainsi que leur localisation sont décrites ci-après.

Dans le cas où des matériaux contenant de l'amiante ont été repérés, il convient s'il a lieu de confier le désamiantage à une entreprise certifiée. Le repérage est conforme à la réglementation dans le cadre de cette mission. Toutefois, il n'est jamais possible d'être parfaitement exhaustif, dans la mesure où un sondage n'est représentatif qu'à l'endroit précis du support investigué. Il convient donc de rester toujours très vigilant lors des travaux quant à l'éventuelle mise à jour de matériaux suspects ce qui nécessitera un repérage complémentaire.

Tableau 1 – Synthèse des ZPSO Contenant de l'Amiante ainsi que leurs quantités

| ZPSO | Niveau | Localisation | Zone | Description du prélèvement réalisé | Surface indicative |
|---------|------------|--|------|--|--------------------|
| ZPSO006 | 4ème étage | Chambre 1; Chambre 2; Chambre 3; Debarras; Séjour | Sol | <u>Analyse : P010</u> - Phase 1 Matériau semi-dur de type dalle de sol (gris) (Présence d'amiante) - Phase 2 Matériau de type colle bitumineux (noir) (Présence d'amiante) <u>Analyse : P011</u> - Phase 1 Matériau semi-dur de type dalle de sol (gris) (Présence d'amiante) - Phase 2 Matériau de type colle bitumineux (noir) (Présence d'amiante) | 48m ² |

| | |
|---|--|
| | Planche de repérage des matériaux et produits amiantés |
| Affaire | MA2312209060_c01 |
| Opération | DUSSOLLE valentin |
| Site | 13 Square de Beauregard (42/Aucune évaluation n'a été réalisée2) |
| | 77000 |
| | Melun |
| Date de réalisation | 21/12/2023 |
| Matériaux et produits contenant de l'amiante | |
| | Surface amianté |
| | Linéaire / paroi amianté (type 1) |
| | Linéaire / paroi amianté (type 2) |
| | Conduit amianté |
| Sondages destructifs / Prélèvements | |
| | Prélèvement Positif |
| | Prélèvement négatif |
| | Sondage destructif |
| Types de murs | |
| | Mur Porteur |
| | Mur Cloison (type 1) |
| | Mur Cloison (type 2) |
| | Gaine technique |
| Eléments ou pièces non visités | |
| | Local non visité |
| | Elément non visité |

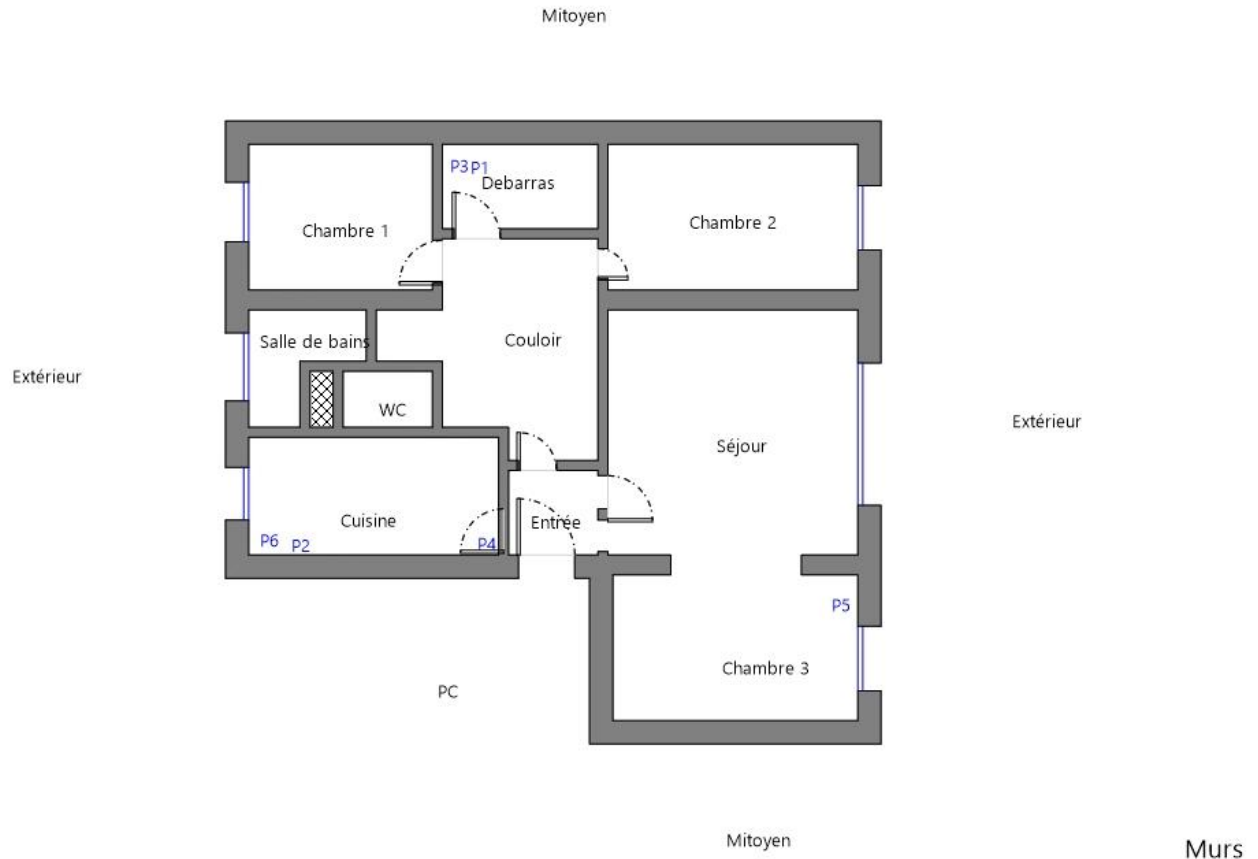

| | |
|---|--|
| | Planche de repérage des matériaux et produits amiantés |
| Affaire | MA2312209060_c01 |
| Opération | DUSSOLLE valentin |
| Site | 13 Square de Beauregard (42) Aucune évaluation n'a été réalisée2) |
| | 77000 |
| | Melun |
| Date de réalisation | 21/12/2023 |
| Matériaux et produits contenant de l'amiante | |
| | Surface amianté |
| | Linéaire / paroi amianté (type 1) |
| | Linéaire / paroi amianté (type 2) |
| | Conduit amianté |
| Sondages destructifs / Prélèvements | |
| | Prélèvement Positif |
| | Prélèvement négatif |
| | Sondage destructif |
| Types de murs | |
| | Mur Porteur |
| | Mur Cloison (type 1) |
| | Mur Cloison (type 2) |
| | Gaine technique |
| Eléments ou pièces non visités | |
| | Local non visité |
| | Elément non visité |



| | |
|---|--|
| | Planche de repérage des matériaux et produits amiantés |
| Affaire | MA2312209060_c01 |
| Opération | DUSSOLLE valentin |
| Site | 13 Square de Beauregard (42) Aucune évaluation n'a été réalisée2) |
| | 77000 |
| | Melun |
| Date de réalisation | 21/12/2023 |
| Matériaux et produits contenant de l'amiante | |
| | Surface amianté |
| | Linéaire / paroi amianté (type 1) |
| | Linéaire / paroi amianté (type 2) |
| | Conduit amianté |
| Sondages destructifs / Prélèvements | |
| | Px Prélèvement Positif |
| | Px Prélèvement négatif |
| | S Sondage destructif |
| Types de murs | |
| | Mur Porteur |
| | Mur Cloison (type 1) |
| | Mur Cloison (type 2) |
| | Gaine technique |
| Éléments ou pièces non visités | |
| | Local non visité |
| | Élément non visité |

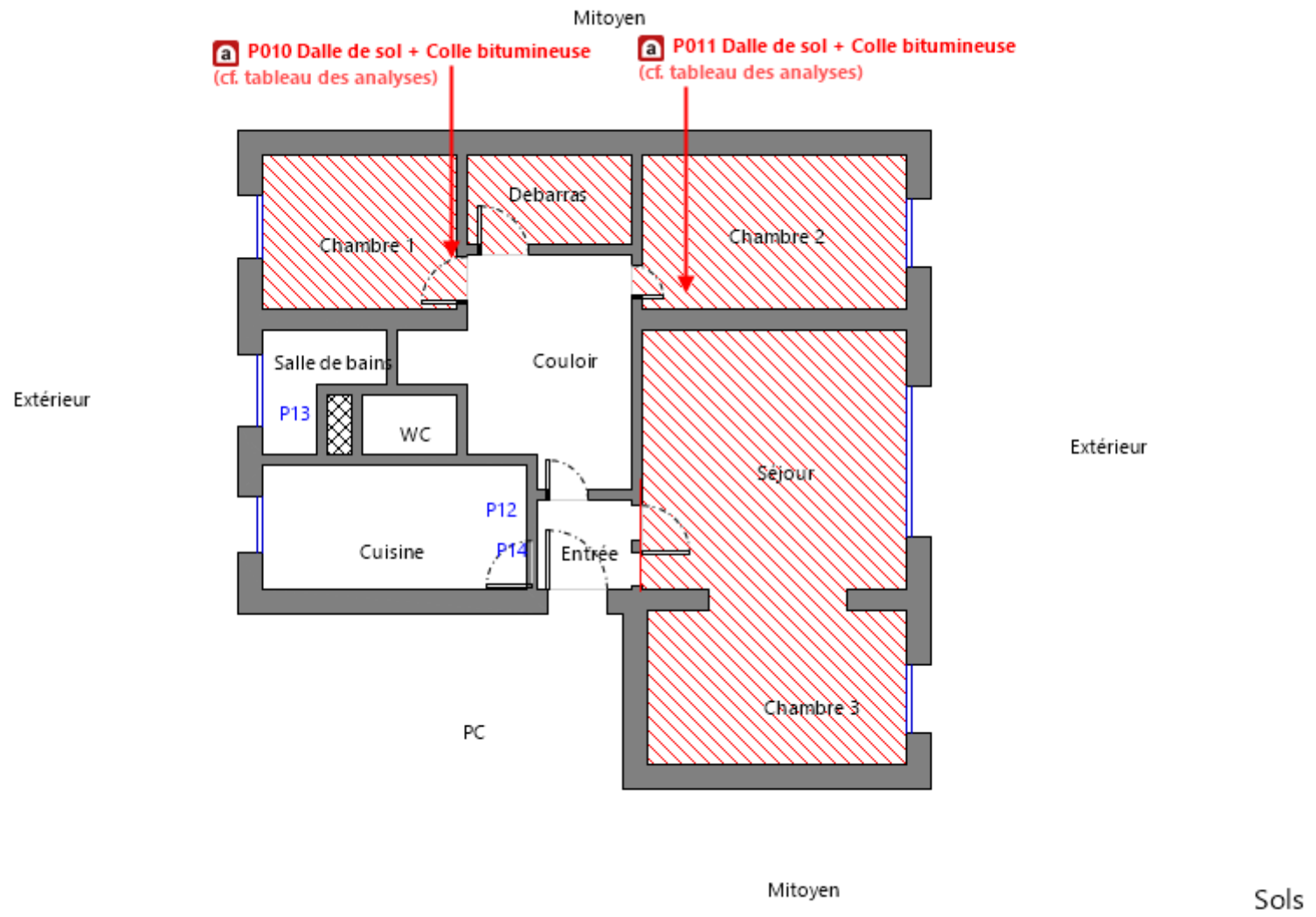

| | |
|---|--|
| | Planche de repérage des matériaux et produits amiantés |
| Affaire | MA2312209060_c01 |
| Opération | DUSSOLLE valentin |
| Site | 13 Square de Beauregard (42) Aucune évaluation n'a été réalisée(2) |
| | 77000 Melun |
| Date de réalisation | 21/12/2023 |
| Matériaux et produits contenant de l'amiante | |
| | Surface amianté |
| | Linéaire / paroi amianté (type 1) |
| | Linéaire / paroi amianté (type 2) |
| | Conduit amianté |
| Sondages destructifs / Prélèvements | |
| | Prélèvement Positif |
| | Prélèvement négatif |
| | Sondage destructif |
| Types de murs | |
| | Mur Porteur |
| | Mur Cloison (type 1) |
| | Mur Cloison (type 2) |
| | Gaine technique |
| Eléments ou pièces non visités | |
| | Local non visité |
| | Elément non visité |

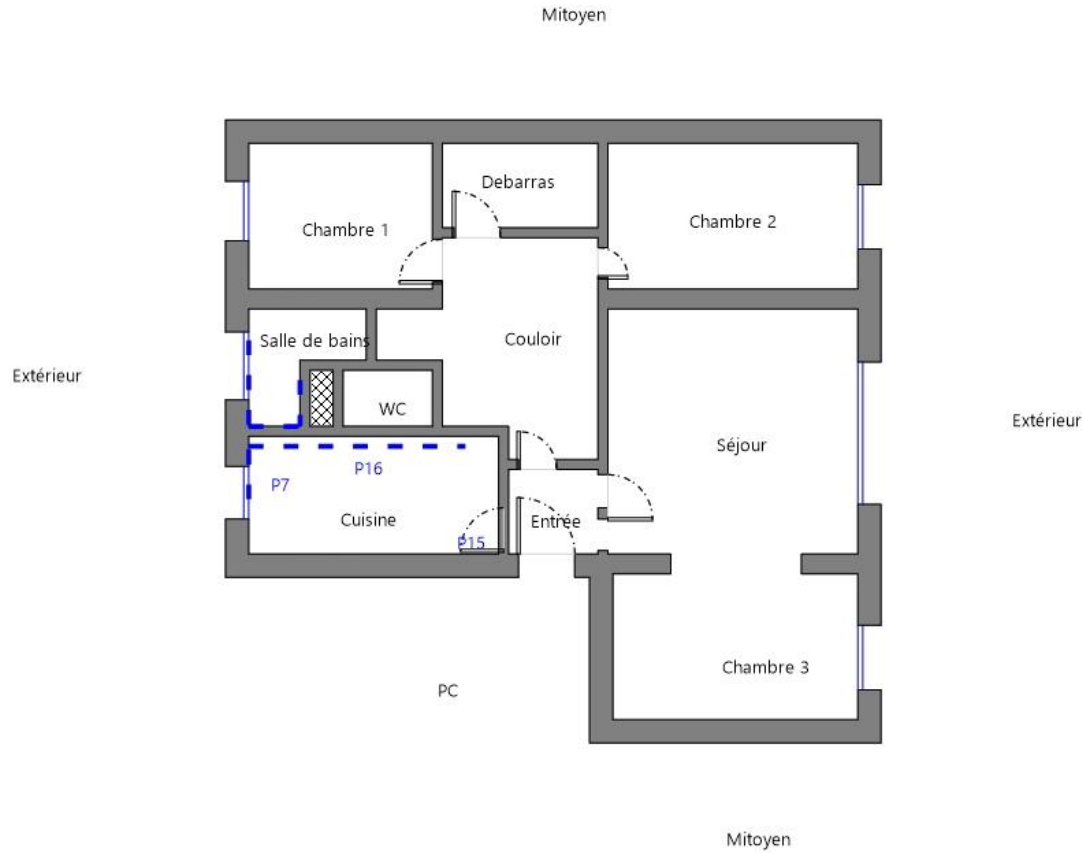

Elements

Tableau des analyses effectuées:

| Echantillon | Description Expert | Description laboratoire | Résultat Laboratoire |
|-------------|---|---|----------------------|
| P001 | <u>Identifiant:</u> ZPSO001 <u>Description:</u> Peinture + enduits à base de plâtre | - Matériau de type peinture (blanc) matériau semi-dur de type plâtre ; matériau semi-dur de type enduit (beige) ; matériau semi-dur (gris) en traces : Absence d'amiante | Absence d'amiante |
| P002 | <u>Identifiant:</u> ZPSO001 <u>Description:</u> Peinture + enduits à base de plâtre | - Phase 2 Matériau de type maillage de fibres et liant (blanc) ; matériau de type système d'enduit peinture (blanc) ; matériau dur de type mortier, béton, chape (gris) Absence d'amiante | Absence d'amiante |
| P003 | <u>Identifiant:</u> ZPSO002 <u>Description:</u> Peinture + enduits à base de plâtre | - Matériau de type peinture (blanc) ; matériau semi-dur de type enduit (blanc) ; matériau dur de type mortier, béton, chape (gris) : Absence d'amiante | Absence d'amiante |
| P004 | <u>Identifiant:</u> ZPSO002 <u>Description:</u> Peinture + enduits à base de plâtre | - Phase 2 Matériau de type maillage de fibres et liant (blanc) ; matériau de type système d'enduit peinture (blanc) ; matériau dur de type mortier, béton, chape (gris) Absence d'amiante | Absence d'amiante |
| P005 | <u>Identifiant:</u> ZPSO003 <u>Description:</u> Peinture + enduits à base de plâtre | - Phase 2 Matériau de type maillage de fibres et liant (blanc) ; matériau de type système d'enduit peinture (blanc) ; matériau dur de type mortier, béton, chape (gris) Absence d'amiante | Absence d'amiante |
| P006 | <u>Identifiant:</u> ZPSO003 <u>Description:</u> Peinture + enduits à base de plâtre | - Phase 2 Matériau de type maillage de fibres et liant (blanc) ; matériau de type système d'enduit peinture (blanc) ; matériau dur de type mortier, béton, chape (gris) Absence d'amiante | Absence d'amiante |
| P007 | <u>Identifiant:</u> ZPSO004 <u>Description:</u> Colle + joint de faïence | - Matériau dur de type carrelage, faïence (noir) ; matériau de type peinture (blanc) ; matériau dur de type joint ciment (blanc) : Absence d'amiante | Absence d'amiante |
| P008 | <u>Identifiant:</u> ZPSO005 <u>Description:</u> Peinture + enduits à base de plâtre | - Matériau de type système d'enduit peinture (blanc) : Absence d'amiante | Absence d'amiante |
| P009 | <u>Identifiant:</u> ZPSO005 <u>Description:</u> Peinture + enduits à base de plâtre | - Matériau de type système d'enduit peinture (blanc) : Absence d'amiante | Absence d'amiante |
| P010 | <u>Identifiant:</u> ZPSO006 <u>Description:</u> Couche1: Dalle de sol + Couche2: Colle bitumineuse | - Phase 1 Matériau semi-dur de type dalle de sol (gris) Présence d'amiante - Phase 2 Matériau de type colle bitumineux (noir) Présence d'amiante | Présence d'amiante |
| P011 | <u>Identifiant:</u> ZPSO006 <u>Description:</u> Couche1: Dalle de sol + Couche2: Colle bitumineuse | - Phase 1 Matériau semi-dur de type dalle de sol (gris) Présence d'amiante - Phase 2 Matériau de type colle bitumineux (noir) Présence d'amiante | Présence d'amiante |
| P012 | <u>Identifiant:</u> ZPSO007 <u>Description:</u> Couche1: Colle de carrelage + Couche2: Joint de carrelage + Couche3: Ragraéage | - Matériau de type peinture (blanc) ; matériau semi-dur (gris) ; matériau dur de type carrelage, faïence (rouge) ; matériau dur de type joint ciment (gris) ; matériau dur de type mortier, béton, chape (gris) : Absence d'amiante | Absence d'amiante |
| P013 | <u>Identifiant:</u> ZPSO007 <u>Description:</u> Couche1: Colle de carrelage + Couche2: Joint de carrelage + Couche3: Ragraéage | - Matériau semi-dur (gris) ; matériau dur de type carrelage, faïence (rouge) ; matériau dur de type joint ciment (gris) ; matériau dur de type mortier, béton, chape (gris) : Absence d'amiante | Absence d'amiante |
| P014 | <u>Identifiant:</u> ZPSO008 <u>Description:</u> Colle non bitumineuse | - Matériau souple de type revêtement de sol (beige) : Absence d'amiante | Absence d'amiante |
| P015 | <u>Identifiant:</u> ZPSO009 <u>Description:</u> Peinture décorative (pailletées, gouttelettes, ...) | - Phase 2 Matériau de type peinture (blanc) ; matériau semi-dur (fibreuse) (marron) ; matériau semi-dur (beige) ; matériau semi-dur (gris) Absence d'amiante | Absence d'amiante |
| P016 | <u>Identifiant:</u> ZPSO010 <u>Description:</u> Plaques souples bitumineuses antivibratiles | - Matériau souple (transparent) ; matériau de type mousse (noir) : Absence d'amiante | Absence d'amiante |

5. CONDITIONS DE REALISATION DU REPERAGE

Programme de repérage :

Le programme de repérage de la mission décrite en tête du présent rapport est exhaustif et nécessite des sondages destructifs et/ou des démontages particuliers, de manière à suivre rigoureusement le périmètre de travaux définis avec le donneur d'ordre et l'annexe A de la norme NF X 46-020 d'Aout 2017.

Lorsque, dans des cas très exceptionnels et justifiés certaines parties d'ouvrages ne sont pas accessibles avant que les travaux ne commencent, l'opérateur de repérage émet les réserves et préconise les investigations complémentaires qui devront être réalisées entre les différentes étapes des travaux.

Ne font pas partie du repérage :

- Les machineries en place (ascenseur / ventilation) (en service et nécessitant une habilitation particulière pour y pénétrer)
- Les locaux « Poste de Transformation » (en service et nécessitant une habilitation particulière pour y pénétrer)
- Les locaux ou parties de locaux n'ayant pu être inspectés et listés dans le tableau page précédente
- Les ouvrages et réseaux enterré

Sondages :

Dans un premier temps, l'opérateur de repérage recherche et constate de visu la présence de matériaux et produits qui correspondent aux composants ou parties de composants listés en annexe 1 de l'Arrêté du 16 juillet 2019 sont susceptibles de contenir de l'amiante. S'il a connaissance d'autres produits ou matériaux réputés contenir de l'amiante, il les repère également. L'inspection des ouvrages doit être exhaustive. Le repérage peut nécessiter des sondages destructifs ou des démontages particuliers. Notamment, il convient de procéder aux investigations suivantes :

- Les plénums doivent être inspectés
- Les gaines techniques doivent être contrôlées
- Les cloisons démontables doivent être examinées (têtes, pieds et joints de la cloison, réservations) ;
- Les éléments de façade, gaines maçonnées, joints de

cloisons devront être sondés ou démontés s'il y a présomption de présence de matériaux contenant de l'amiante.

Lorsque, dans des cas très exceptionnels, qui doivent être justifiés, certaines parties d'ouvrages ne sont pas accessibles avant que la démolition / les travaux ne commencent, l'opérateur de repérage émet les réserves correspondantes et préconise les investigations complémentaires qui devront être réalisées entre les différentes étapes de la démolition/les travaux.

Chaque sondage est décrit dans la section 7 « *Description des investigations réalisées* ». Ils sont réalisés en partant de la surface du support jusqu'à l'élément structurel du bâtiment.

En respect de l'Annexe C de la norme NF X 46-020, les s réalisés dans le cadre du présent repérage concernent tout ou partie de l'épaisseur des matériaux.

Les mesures de prévention collective, le choix des équipements de protection individuelle et du matériel à utiliser sont issus de l'évaluation des risques réalisée préalablement à l'intervention, selon le mode opératoire d'ADX Groupe dans lequel est détaillée la méthodologie de prélèvements.

Établissement des zones présentant des similitudes d'ouvrage (ZPSO)

La recherche et la détermination des ZPSO est une démarche réalisée au cours de l'ensemble des étapes de la mission, dans le but final d'aboutir à l'identification et la localisation des ZPSO contenant ou non de l'amiante. Chaque ZPSO sera donc identifiée par un ouvrage de référence, choisi comme le plus représentatif des ouvrages similaires. Parmi les ouvrages composant l'immeuble bâti, l'opérateur de repérage prend en compte un certain nombre de critères pour déterminer chacun des ouvrages de référence

Le nombre de sondages à réaliser sera directement impacté par le caractère continu ou discontinu de la ZPSO.



Ecart, adjonction ou suppression par rapport à la norme NF X 46-020 :

Information relative aux conditions spécifiques du repérage, telles que les conditions d'inaccessibilité, l'impossibilité de réaliser un prélèvement destructif, etc. :

Les écarts suivants sont à signaler :

Sur demande du donneur d'ordre les pièces sèches et les pièces humides n'ont pas été séparées, par conséquent le rapport ne respecte pas les préconisations de la norme NFX 46-020

| Observations | Oui | Non | Sans Objet |
|--|-----|-----|------------|
| Plan de prévention réalisé avant intervention sur site | - | - | X |
| Vide sanitaire accessible | | | X |
| Combles ou toiture accessibles et visitables | | | X |

6. PROGRAMME DE REPERAGE, DESCRIPTION DES INVESTIGATIONS REALISEES

Descriptif des sondages et prélèvements effectués pour les ouvrages objet de la mission selon l'annexe A de la norme NFX 46 020 d'Aout 2017 et l'annexe 1 de l'arrêté du 16 juillet 2019.

1 - Couvertures, Toitures, Terrasses et étanchéités

Sans objet

2 - Parois verticales extérieures et Façades

Sans objet

3 - Parois verticales intérieures

| ZPSO001 : Peinture + enduits à base de plâtre | | | | | | | |
|---|-------------------------------|------------------|---------------|---|---|-------------------------------|-------------------------|
| Niveau : 4ème étage | | | | | | | |
| Localisation | Continuité / Discontinuité | n° de sondage | Zone | Prélèvement effectué / Sondage et extension | Echantillon | Analyse | Photo |
| Entrée | Discontinue | 1 | Mur de refend | Sondage et extension de la ZPSO du ou des échantillon(s) : P001, P002 | <u>Identifiant:</u> ZPSO001 <u>Echantillon:</u> MA2312209060_c01/P001, réf. labo.: 23EK090169-001 MA2312209060_c01/P002, réf. labo.: 23EK090169-002 <u>Description:</u> Peinture + enduits à base de plâtre <u>Composant de la construction:</u> 3 - Parois verticales intérieures - Revêtements de murs, poteaux, cloisons, gaines, coffres <u>Partie à sonder:</u> Peinture décorative (pailletées, gouttelettes, ...) <u>Justificatif:</u> Après analyse en laboratoire | <u>Analyse:</u> P001, P002 | Idem photo : P002; P001 |

| | | | | | | | |
|----------------|-------------|---|---------------|---|---|--|---|
| Cuisine | Discontinue | 2 | Mur de refend | Oui 4ème étage - Cuisine : Mur de refend | <p><u>Identifiant:</u> ZPSO001 <u>Echantillon:</u> MA2312209060_c01/P001, réf. labo.: 23EK090169-001 MA2312209060_c01/P002, réf. labo.: 23EK090169-002 <u>Description:</u> Peinture + enduits à base de plâtre <u>Composant de la construction:</u> 3 - Parois verticales intérieures - Revêtements de murs, poteaux, cloisons, gaines, coffres <u>Partie à sonder:</u> Peinture décorative (pailletées, gouttelettes, ...) <u>Justificatif:</u> Après analyse en laboratoire</p> | <p><u>Analyse:</u> P002 <u>Partie analysée par le laboratoire:</u> - Phase 2 Matériau de type maillage de fibres et liant (blanc) ; matériau de type système d'enduit peinture (blanc) ; matériau dur de type mortier, béton, chape (gris) Absence d'amiante</p> |  |
| Couloir | Discontinue | 3 | Mur de refend | Sondage et extension de la ZPSO du ou des échantillon(s) : P001, P002 | <p><u>Identifiant:</u> ZPSO001 <u>Echantillon:</u> MA2312209060_c01/P001, réf. labo.: 23EK090169-001 MA2312209060_c01/P002, réf. labo.: 23EK090169-002 <u>Description:</u> Peinture + enduits à base de plâtre <u>Composant de la construction:</u> 3 - Parois verticales intérieures - Revêtements de murs, poteaux, cloisons, gaines, coffres <u>Partie à sonder:</u> Peinture décorative (pailletées, gouttelettes, ...) <u>Justificatif:</u> Après analyse en laboratoire</p> | <p><u>Analyse:</u> P001, P002</p> | Idem photo : P002; P001 |
| Salle de bains | Discontinue | 4 | Mur de refend | Sondage et extension de la ZPSO du ou des échantillon(s) : P001, P002 | <p><u>Identifiant:</u> ZPSO001 <u>Echantillon:</u> MA2312209060_c01/P001, réf. labo.: 23EK090169-001 MA2312209060_c01/P002, réf. labo.: 23EK090169-002 <u>Description:</u> Peinture + enduits à base de plâtre <u>Composant de la construction:</u> 3 - Parois verticales intérieures - Revêtements de murs, poteaux, cloisons, gaines, coffres <u>Partie à sonder:</u> Peinture décorative (pailletées, gouttelettes, ...) <u>Justificatif:</u> Après analyse en laboratoire</p> | <p><u>Analyse:</u> P001, P002</p> | Idem photo : P002; P001 |

| | | | | | | | |
|-----------|-------------|---|---------------|---|---|---------------------------------------|-------------------------|
| Chambre 1 | Discontinue | 5 | Mur de refend | Sondage et extension de la ZPSO du ou des échantillon(s) : P001, P002 | <p><u>Identifiant:</u> ZPSO001 <u>Echantillon:</u> MA2312209060_c01/P001, réf. labo.: 23EK090169-001 MA2312209060_c01/P002, réf. labo.: 23EK090169-002 <u>Description:</u> Peinture + enduits à base de plâtre <u>Composant de la construction:</u> 3 - Parois verticales intérieures - Revêtements de murs, poteaux, cloisons, gaines, coffres <u>Partie à sonder:</u> Peinture décorative (pailletées, gouttelettes, ...) <u>Justificatif:</u> Après analyse en laboratoire</p> | <p><u>Analyse:</u> P001, P002</p> | Idem photo : P002; P001 |
| Chambre 2 | Discontinue | 6 | Mur de refend | Sondage et extension de la ZPSO du ou des échantillon(s) : P001, P002 | <p><u>Identifiant:</u> ZPSO001 <u>Echantillon:</u> MA2312209060_c01/P001, réf. labo.: 23EK090169-001 MA2312209060_c01/P002, réf. labo.: 23EK090169-002 <u>Description:</u> Peinture + enduits à base de plâtre <u>Composant de la construction:</u> 3 - Parois verticales intérieures - Revêtements de murs, poteaux, cloisons, gaines, coffres <u>Partie à sonder:</u> Peinture décorative (pailletées, gouttelettes, ...) <u>Justificatif:</u> Après analyse en laboratoire</p> | <p><u>Analyse:</u> P001, P002</p> | Idem photo : P002; P001 |
| Chambre 3 | Discontinue | 7 | Mur de refend | Sondage et extension de la ZPSO du ou des échantillon(s) : P001, P002 | <p><u>Identifiant:</u> ZPSO001 <u>Echantillon:</u> MA2312209060_c01/P001, réf. labo.: 23EK090169-001 MA2312209060_c01/P002, réf. labo.: 23EK090169-002 <u>Description:</u> Peinture + enduits à base de plâtre <u>Composant de la construction:</u> 3 - Parois verticales intérieures - Revêtements de murs, poteaux, cloisons, gaines, coffres <u>Partie à sonder:</u> Peinture décorative (pailletées, gouttelettes, ...) <u>Justificatif:</u> Après analyse en laboratoire</p> | <p><u>Analyse:</u> P001, P002</p> | Idem photo : P002; P001 |

| | | | | | | | |
|----------|-------------|---|---------------|---|---|---|---|
| Debarras | Discontinue | 8 | Mur de refend | Oui 4ème étage - Debarras : Mur de refend | <u>Identifiant:</u> ZPSO001 <u>Echantillon:</u> MA2312209060_c01/P001, réf. labo.: 23EK090169-001 MA2312209060_c01/P002, réf. labo.: 23EK090169-002 <u>Description:</u> Peinture + enduits à base de plâtre <u>Composant de la construction:</u> 3 - Parois verticales intérieures - Revêtements de murs, poteaux, cloisons, gaines, coffres <u>Partie à sonder:</u> Peinture décorative (pailletées, gouttelettes, ...) <u>Justificatif:</u> Après analyse en laboratoire | <u>Analyse:</u> P001 <u>Partie analysée par le laboratoire:</u> - Matériau de type peinture (blanc) matériau semi-dur de type plâtre ; matériau semi-dur de type enduit (beige) ; matériau semi-dur (gris) en traces : Absence d'amiante |  |
| Séjour | Discontinue | 9 | Mur de refend | Sondage et extension de la ZPSO du ou des échantillon(s) : P001, P002 | <u>Identifiant:</u> ZPSO001 <u>Echantillon:</u> MA2312209060_c01/P001, réf. labo.: 23EK090169-001 MA2312209060_c01/P002, réf. labo.: 23EK090169-002 <u>Description:</u> Peinture + enduits à base de plâtre <u>Composant de la construction:</u> 3 - Parois verticales intérieures - Revêtements de murs, poteaux, cloisons, gaines, coffres <u>Partie à sonder:</u> Peinture décorative (pailletées, gouttelettes, ...) <u>Justificatif:</u> Après analyse en laboratoire | <u>Analyse:</u> P001, P002 | Idem photo : P002; P001 |

| ZPSO002 : Peinture + enduits à base de plâtre | | | | | | | |
|---|-------------------------------|------------------|---------|---|---|---|--|
| Niveau : 4ème étage | | | | | | | |
| Localisation | Continuité / Discontinuité | n° de sondage | Zone | Prélèvement effectué / Sondage et extension | Echantillon | Analyse | Photo |
| Entrée | Discontinue | 1 | Cloison | Sondage et extension de la ZPSO du ou des échantillon(s) : P003, P004 | <u>Identifiant:</u> ZPSO002 <u>Echantillon:</u> MA2312209060_c01/P003, réf. labo.: 23EK090169-003 MA2312209060_c01/P004, réf. labo.: 23EK090169-004 <u>Description:</u> Peinture + enduits à base de plâtre <u>Composant de la construction:</u> 3 - Parois verticales intérieures - Revêtements de murs, poteaux, cloisons, gaines, coffres <u>Partie à sonder:</u> Peinture décorative (pailletées, gouttelettes, ...) <u>Justificatif:</u> Après analyse en laboratoire | <u>Analyse:</u> P003, P004 | Idem photo : P004; P003 |
| Cuisine | Discontinue | 2 | Cloison | Oui 4ème étage - Cuisine : Cloison | <u>Identifiant:</u> ZPSO002 <u>Echantillon:</u> MA2312209060_c01/P003, réf. labo.: 23EK090169-003 MA2312209060_c01/P004, réf. labo.: 23EK090169-004 <u>Description:</u> Peinture + enduits à base de plâtre <u>Composant de la construction:</u> 3 - Parois verticales intérieures - Revêtements de murs, poteaux, cloisons, gaines, coffres <u>Partie à sonder:</u> Peinture décorative (pailletées, gouttelettes, ...) <u>Justificatif:</u> Après analyse en laboratoire | <u>Analyse:</u> P004 <u>Partie analysée par le laboratoire:</u> - Phase 2 Matériau de type maillage de fibres et liant (blanc) ; matériau de type système d'enduit peinture (blanc) ; matériau dur de type mortier, béton, chape (gris) Absence d'amiante |  |
| Couloir | Discontinue | 3 | Cloison | Sondage et extension de la ZPSO du ou des échantillon(s) : P003, P004 | <u>Identifiant:</u> ZPSO002 <u>Echantillon:</u> MA2312209060_c01/P003, réf. labo.: 23EK090169-003 MA2312209060_c01/P004, réf. labo.: 23EK090169-004 <u>Description:</u> Peinture + enduits à base de plâtre <u>Composant de la construction:</u> 3 - Parois verticales intérieures - Revêtements de murs, poteaux, cloisons, gaines, coffres <u>Partie à sonder:</u> Peinture décorative (pailletées, gouttelettes, ...) <u>Justificatif:</u> Après analyse en laboratoire | <u>Analyse:</u> P003, P004 | Idem photo : P004; P003 |

| | | | | | | | |
|----------------|-------------|---|---------|---|---|-------------------------------|-------------------------|
| WC | Discontinue | 4 | Cloison | Sondage et extension de la ZPSO du ou des échantillon(s) : P003, P004 | <p><u>Identifiant:</u> ZPSO002 <u>Echantillon:</u> MA2312209060_c01/P003, réf. labo.: 23EK090169-003 MA2312209060_c01/P004, réf. labo.: 23EK090169-004 <u>Description:</u> Peinture + enduits à base de plâtre <u>Composant de la construction:</u> 3 - Parois verticales intérieures - Revêtements de murs, poteaux, cloisons, gaines, coffres <u>Partie à sonder:</u> Peinture décorative (pailletées, gouttelettes, ...) <u>Justificatif:</u> Après analyse en laboratoire</p> | <u>Analyse:</u> P003, P004 | Idem photo : P004; P003 |
| Salle de bains | Discontinue | 5 | Cloison | Sondage et extension de la ZPSO du ou des échantillon(s) : P003, P004 | <p><u>Identifiant:</u> ZPSO002 <u>Echantillon:</u> MA2312209060_c01/P003, réf. labo.: 23EK090169-003 MA2312209060_c01/P004, réf. labo.: 23EK090169-004 <u>Description:</u> Peinture + enduits à base de plâtre <u>Composant de la construction:</u> 3 - Parois verticales intérieures - Revêtements de murs, poteaux, cloisons, gaines, coffres <u>Partie à sonder:</u> Peinture décorative (pailletées, gouttelettes, ...) <u>Justificatif:</u> Après analyse en laboratoire</p> | <u>Analyse:</u> P003, P004 | Idem photo : P004; P003 |
| Chambre 1 | Discontinue | 6 | Cloison | Sondage et extension de la ZPSO du ou des échantillon(s) : P003, P004 | <p><u>Identifiant:</u> ZPSO002 <u>Echantillon:</u> MA2312209060_c01/P003, réf. labo.: 23EK090169-003 MA2312209060_c01/P004, réf. labo.: 23EK090169-004 <u>Description:</u> Peinture + enduits à base de plâtre <u>Composant de la construction:</u> 3 - Parois verticales intérieures - Revêtements de murs, poteaux, cloisons, gaines, coffres <u>Partie à sonder:</u> Peinture décorative (pailletées, gouttelettes, ...) <u>Justificatif:</u> Après analyse en laboratoire</p> | <u>Analyse:</u> P003, P004 | Idem photo : P004; P003 |

| | | | | | | | |
|-----------|-------------|---|---------|---|---|---|---|
| Chambre 2 | Discontinue | 7 | Cloison | Sondage et extension de la ZPSO du ou des échantillon(s) : P003, P004 | <p><u>Identifiant:</u> ZPSO002 <u>Echantillon:</u> MA2312209060_c01/P003, réf. labo.: 23EK090169-003 MA2312209060_c01/P004, réf. labo.: 23EK090169-004 <u>Description:</u> Peinture + enduits à base de plâtre <u>Composant de la construction:</u> 3 - Parois verticales intérieures - Revêtements de murs, poteaux, cloisons, gaines, coffres <u>Partie à sonder:</u> Peinture décorative (pailletées, gouttelettes, ...) <u>Justificatif:</u> Après analyse en laboratoire</p> | <p><u>Analyse:</u> P003, P004</p> | Idem photo : P004; P003 |
| Debarras | Discontinue | 8 | Cloison | Oui 4ème étage - Debarras : Cloison | <p><u>Identifiant:</u> ZPSO002 <u>Echantillon:</u> MA2312209060_c01/P003, réf. labo.: 23EK090169-003 MA2312209060_c01/P004, réf. labo.: 23EK090169-004 <u>Description:</u> Peinture + enduits à base de plâtre <u>Composant de la construction:</u> 3 - Parois verticales intérieures - Revêtements de murs, poteaux, cloisons, gaines, coffres <u>Partie à sonder:</u> Peinture décorative (pailletées, gouttelettes, ...) <u>Justificatif:</u> Après analyse en laboratoire</p> | <p><u>Analyse:</u> P003 <u>Partie analysée par le laboratoire:</u> - Matériau de type peinture (blanc) ; matériau semi-dur de type enduit (blanc) ; matériau dur de type mortier, béton, chape (gris) : Absence d'amiante</p> |  |
| Séjour | Discontinue | 9 | Cloison | Sondage et extension de la ZPSO du ou des échantillon(s) : P003, P004 | <p><u>Identifiant:</u> ZPSO002 <u>Echantillon:</u> MA2312209060_c01/P003, réf. labo.: 23EK090169-003 MA2312209060_c01/P004, réf. labo.: 23EK090169-004 <u>Description:</u> Peinture + enduits à base de plâtre <u>Composant de la construction:</u> 3 - Parois verticales intérieures - Revêtements de murs, poteaux, cloisons, gaines, coffres <u>Partie à sonder:</u> Peinture décorative (pailletées, gouttelettes, ...) <u>Justificatif:</u> Après analyse en laboratoire</p> | <p><u>Analyse:</u> P003, P004</p> | Idem photo : P004; P003 |

ZPSO003 : Peinture + enduits à base de plâtre

Niveau : 4ème étage

| Localisation | Continuité / Discontinuité | n° de sondage | Zone | Prélèvement effectué / Sondage et extension | Echantillon | Analyse | Photo |
|----------------|-------------------------------|------------------|------------------------------|---|--|--|---|
| Cuisine | Discontinue | 1 | Mur donnant sur extérieur | Oui 4ème étage - Cuisine : Mur donnant sur extérieur | <u>Identifiant:</u> ZPSO003 <u>Echantillon:</u> MA2312209060_c01/P005, réf. labo.: 23EK090169- 005 MA2312209060_c01/P006, réf. labo.: 23EK090169- 006 <u>Description:</u> Peinture + enduits à base de plâtre <u>Composant de la construction:</u> 3 - Parois verticales intérieures - Revêtements de murs, poteaux, cloisons, gaines, coffres <u>Partie à sonder:</u> Peinture décorative (pailletées, gouttelettes, ...) <u>Justificatif:</u> Après analyse en laboratoire | <u>Analyse:</u> P006 <u>Partie analysée par le laboratoire:</u> - Phase 2 Matériau de type maillage de fibres et liant (blanc) ; matériau de type système d'enduit peinture (blanc) ; matériau dur de type mortier, béton, chape (gris) Absence d'amiante |  |
| Salle de bains | Discontinue | 2 | Mur donnant sur extérieur | Sondage et extension de la ZPSO du ou des échantillon(s) : P005, P006 | <u>Identifiant:</u> ZPSO003 <u>Echantillon:</u> MA2312209060_c01/P005, réf. labo.: 23EK090169- 005 MA2312209060_c01/P006, réf. labo.: 23EK090169- 006 <u>Description:</u> Peinture + enduits à base de plâtre <u>Composant de la construction:</u> 3 - Parois verticales intérieures - Revêtements de murs, poteaux, cloisons, gaines, coffres <u>Partie à sonder:</u> Peinture décorative (pailletées, gouttelettes, ...) <u>Justificatif:</u> Après analyse en laboratoire | <u>Analyse:</u> P005, P006 | Idem photo : P006; P005 |
| Chambre 1 | Discontinue | 3 | Mur donnant sur extérieur | Sondage et extension de la ZPSO du ou des échantillon(s) : P005, P006 | <u>Identifiant:</u> ZPSO003 <u>Echantillon:</u> MA2312209060_c01/P005, réf. labo.: 23EK090169- 005 MA2312209060_c01/P006, réf. labo.: 23EK090169- 006 <u>Description:</u> Peinture + enduits à base de plâtre <u>Composant de la construction:</u> 3 - Parois verticales intérieures - Revêtements de murs, poteaux, cloisons, gaines, coffres <u>Partie à sonder:</u> Peinture décorative (pailletées, gouttelettes, ...) <u>Justificatif:</u> Après analyse en laboratoire | <u>Analyse:</u> P005, P006 | Idem photo : P006; P005 |

| | | | | | | | |
|-----------|-------------|---|---------------------------|---|---|--|---|
| Chambre 2 | Discontinue | 4 | Mur donnant sur extérieur | Sondage et extension de la ZPSO du ou des échantillon(s) : P005, P006 | <p><u>Identifiant:</u> ZPSO003 <u>Echantillon:</u> MA2312209060_c01/P005, réf. labo.: 23EK090169-005 MA2312209060_c01/P006, réf. labo.: 23EK090169-006 <u>Description:</u> Peinture + enduits à base de plâtre <u>Composant de la construction:</u> 3 - Parois verticales intérieures - Revêtements de murs, poteaux, cloisons, gaines, coffres <u>Partie à sonder:</u> Peinture décorative (pailletées, gouttelettes, ...) <u>Justificatif:</u> Après analyse en laboratoire</p> | <p><u>Analyse:</u> P005, P006</p> | Idem photo : P006; P005 |
| Chambre 3 | Discontinue | 5 | Mur donnant sur extérieur | Oui 4ème étage - Chambre 3 : Mur donnant sur extérieur | <p><u>Identifiant:</u> ZPSO003 <u>Echantillon:</u> MA2312209060_c01/P005, réf. labo.: 23EK090169-005 MA2312209060_c01/P006, réf. labo.: 23EK090169-006 <u>Description:</u> Peinture + enduits à base de plâtre <u>Composant de la construction:</u> 3 - Parois verticales intérieures - Revêtements de murs, poteaux, cloisons, gaines, coffres <u>Partie à sonder:</u> Peinture décorative (pailletées, gouttelettes, ...) <u>Justificatif:</u> Après analyse en laboratoire</p> | <p><u>Analyse:</u> P005 <u>Partie analysée par le laboratoire:</u> - Phase 2 Matériau de type maillage de fibres et liant (blanc) ; matériau de type système d'enduit peinture (blanc) ; matériau dur de type mortier, béton, chape (gris) Absence d'amiante</p> |  |
| Séjour | Discontinue | 6 | Mur donnant sur extérieur | Sondage et extension de la ZPSO du ou des échantillon(s) : P005, P006 | <p><u>Identifiant:</u> ZPSO003 <u>Echantillon:</u> MA2312209060_c01/P005, réf. labo.: 23EK090169-005 MA2312209060_c01/P006, réf. labo.: 23EK090169-006 <u>Description:</u> Peinture + enduits à base de plâtre <u>Composant de la construction:</u> 3 - Parois verticales intérieures - Revêtements de murs, poteaux, cloisons, gaines, coffres <u>Partie à sonder:</u> Peinture décorative (pailletées, gouttelettes, ...) <u>Justificatif:</u> Après analyse en laboratoire</p> | <p><u>Analyse:</u> P005, P006</p> | Idem photo : P006; P005 |

ZPSO004 : Colle + joint de faïence

Niveau : 4ème étage

| Localisation | Continuité / Discontinuité | n° de sondage | Zone | Prélèvement effectué / Sondage et extension | Echantillon | Analyse | Photo |
|--------------|-------------------------------|------------------|---------|--|---|--|---|
| Cuisine | Discontinue | 1 | Faïence | Oui 4ème étage - Cuisine : Faïence | <u>Identifiant:</u> ZPSO004 <u>Réf. échantillon:</u> MA2312209060_c01/P007 <u>Réf. laboratoire:</u> 23EK090169-007 <u>Description:</u> Colle + joint de faïence <u>Composant de la construction:</u> 3 - Parois verticales intérieures - Revêtements de murs, poteaux, cloisons, gaines, coffres <u>Partie à sonder:</u> Colle de faïence <u>Justificatif:</u> Après analyse en laboratoire | <u>Analyse:</u> P007 <u>Partie analysée par le laboratoire:</u> - Matériau dur de type carrelage, faïence (noir) ; matériau de type peinture (blanc) ; matériau dur de type joint ciment (blanc) : Absence d'amiante |  |

ZPSO009 : Peinture décorative (pailletées, gouttelettes, ...)

Niveau : 4ème étage

| Localisation | Continuité / Discontinuité | n° de sondage | Zone | Prélèvement effectué / Sondage et extension | Echantillon | Analyse | Photo |
|--------------|-------------------------------|------------------|-----------|---|--|--|---|
| Entrée | Discontinue | 1 | Boiseries | Sondage et extension de la ZPSO du ou des échantillon(s) : P015 | <p><u>Identifiant:</u> ZPSO009 <u>Réf. échantillon:</u> MA2312209060_c01/P015 <u>Réf. laboratoire:</u> 23EK090169-015 <u>Description:</u> Peinture décorative (pailletées, gouttelettes, ...) <u>Composant de la construction:</u> 3 - Parois verticales intérieures - Revêtements de murs, poteaux, cloisons, gaines, coffres <u>Partie à sonder:</u> Peinture décorative (pailletées, gouttelettes, ...) <u>Justificatif:</u> Après analyse en laboratoire</p> | <p><u>Analyse:</u> P015</p> | Idem photo : P015 |
| Cuisine | Discontinue | 2 | Boiseries | Oui 4ème étage - Cuisine : Boiseries | <p><u>Identifiant:</u> ZPSO009 <u>Réf. échantillon:</u> MA2312209060_c01/P015 <u>Réf. laboratoire:</u> 23EK090169-015 <u>Description:</u> Peinture décorative (pailletées, gouttelettes, ...) <u>Composant de la construction:</u> 3 - Parois verticales intérieures - Revêtements de murs, poteaux, cloisons, gaines, coffres <u>Partie à sonder:</u> Peinture décorative (pailletées, gouttelettes, ...) <u>Justificatif:</u> Après analyse en laboratoire</p> | <p><u>Analyse:</u> P015 <u>Partie analysée par le laboratoire:</u> - Phase 2 Matériau de type peinture (blanc) ; matériau semi-dur (fibreuse) (marron) ; matériau semi-dur (beige) ; matériau semi-dur (gris) Absence d'amiante</p> |  |
| Couloir | Discontinue | 3 | Boiseries | Sondage et extension de la ZPSO du ou des échantillon(s) : P015 | <p><u>Identifiant:</u> ZPSO009 <u>Réf. échantillon:</u> MA2312209060_c01/P015 <u>Réf. laboratoire:</u> 23EK090169-015 <u>Description:</u> Peinture décorative (pailletées, gouttelettes, ...) <u>Composant de la construction:</u> 3 - Parois verticales intérieures - Revêtements de murs, poteaux, cloisons, gaines, coffres <u>Partie à sonder:</u> Peinture décorative (pailletées, gouttelettes, ...) <u>Justificatif:</u> Après analyse en laboratoire</p> | <p><u>Analyse:</u> P015</p> | Idem photo : P015 |

| | | | | | | | |
|----------------|-------------|---|-----------|---|--|-------------------------|-------------------|
| WC | Discontinue | 4 | Boiseries | Sondage et extension de la ZPSO du ou des échantillon(s) : P015 | <p><u>Identifiant:</u> ZPSO009 <u>Réf. échantillon:</u> MA2312209060_c01/P015 <u>Réf. laboratoire:</u> 23EK090169-015 <u>Description:</u> Peinture décorative (pailletées, gouttelettes, ...) <u>Composant de la construction:</u> 3 - Parois verticales intérieures - Revêtements de murs, poteaux, cloisons, gaines, coffres <u>Partie à sonder:</u> Peinture décorative (pailletées, gouttelettes, ...) <u>Justificatif:</u> Après analyse en laboratoire</p> | <u>Analyse:</u> P015 | Idem photo : P015 |
| Salle de bains | Discontinue | 5 | Boiseries | Sondage et extension de la ZPSO du ou des échantillon(s) : P015 | <p><u>Identifiant:</u> ZPSO009 <u>Réf. échantillon:</u> MA2312209060_c01/P015 <u>Réf. laboratoire:</u> 23EK090169-015 <u>Description:</u> Peinture décorative (pailletées, gouttelettes, ...) <u>Composant de la construction:</u> 3 - Parois verticales intérieures - Revêtements de murs, poteaux, cloisons, gaines, coffres <u>Partie à sonder:</u> Peinture décorative (pailletées, gouttelettes, ...) <u>Justificatif:</u> Après analyse en laboratoire</p> | <u>Analyse:</u> P015 | Idem photo : P015 |
| Chambre 1 | Discontinue | 6 | Boiseries | Sondage et extension de la ZPSO du ou des échantillon(s) : P015 | <p><u>Identifiant:</u> ZPSO009 <u>Réf. échantillon:</u> MA2312209060_c01/P015 <u>Réf. laboratoire:</u> 23EK090169-015 <u>Description:</u> Peinture décorative (pailletées, gouttelettes, ...) <u>Composant de la construction:</u> 3 - Parois verticales intérieures - Revêtements de murs, poteaux, cloisons, gaines, coffres <u>Partie à sonder:</u> Peinture décorative (pailletées, gouttelettes, ...) <u>Justificatif:</u> Après analyse en laboratoire</p> | <u>Analyse:</u> P015 | Idem photo : P015 |
| Chambre 2 | Discontinue | 7 | Boiseries | Sondage et extension de la ZPSO du ou des échantillon(s) : P015 | <p><u>Identifiant:</u> ZPSO009 <u>Réf. échantillon:</u> MA2312209060_c01/P015 <u>Réf. laboratoire:</u> 23EK090169-015 <u>Description:</u> Peinture décorative (pailletées, gouttelettes, ...) <u>Composant de la construction:</u> 3 - Parois verticales intérieures - Revêtements de murs, poteaux, cloisons, gaines, coffres <u>Partie à sonder:</u> Peinture décorative (pailletées, gouttelettes, ...) <u>Justificatif:</u> Après analyse en laboratoire</p> | <u>Analyse:</u> P015 | Idem photo : P015 |

| | | | | | | | |
|-----------|-------------|----|-----------|---|--|---------------------------------|-------------------|
| Chambre 3 | Discontinue | 8 | Boiseries | Sondage et extension de la ZPSO du ou des échantillon(s) : P015 | <p><u>Identifiant:</u> ZPSO009 <u>Réf. échantillon:</u> MA2312209060_c01/P015 <u>Réf. laboratoire:</u> 23EK090169-015 <u>Description:</u> Peinture décorative (pailletées, gouttelettes, ...) <u>Composant de la construction:</u> 3 - Parois verticales intérieures - Revêtements de murs, poteaux, cloisons, gaines, coffres <u>Partie à sonder:</u> Peinture décorative (pailletées, gouttelettes, ...) <u>Justificatif:</u> Après analyse en laboratoire</p> | <p><u>Analyse:</u> P015</p> | Idem photo : P015 |
| Debarras | Discontinue | 9 | Boiseries | Sondage et extension de la ZPSO du ou des échantillon(s) : P015 | <p><u>Identifiant:</u> ZPSO009 <u>Réf. échantillon:</u> MA2312209060_c01/P015 <u>Réf. laboratoire:</u> 23EK090169-015 <u>Description:</u> Peinture décorative (pailletées, gouttelettes, ...) <u>Composant de la construction:</u> 3 - Parois verticales intérieures - Revêtements de murs, poteaux, cloisons, gaines, coffres <u>Partie à sonder:</u> Peinture décorative (pailletées, gouttelettes, ...) <u>Justificatif:</u> Après analyse en laboratoire</p> | <p><u>Analyse:</u> P015</p> | Idem photo : P015 |
| Séjour | Discontinue | 10 | Boiseries | Sondage et extension de la ZPSO du ou des échantillon(s) : P015 | <p><u>Identifiant:</u> ZPSO009 <u>Réf. échantillon:</u> MA2312209060_c01/P015 <u>Réf. laboratoire:</u> 23EK090169-015 <u>Description:</u> Peinture décorative (pailletées, gouttelettes, ...) <u>Composant de la construction:</u> 3 - Parois verticales intérieures - Revêtements de murs, poteaux, cloisons, gaines, coffres <u>Partie à sonder:</u> Peinture décorative (pailletées, gouttelettes, ...) <u>Justificatif:</u> Après analyse en laboratoire</p> | <p><u>Analyse:</u> P015</p> | Idem photo : P015 |

4 - Plafonds et faux plafonds

| ZPSO005 : Peinture + enduits à base de plâtre | | | | | | | |
|---|-------------------------------|------------------|---------|---|--|--|--|
| Niveau : 4ème étage | | | | | | | |
| Localisation | Continuité / Discontinuité | n° de sondage | Zone | Prélèvement effectué / Sondage et extension | Echantillon | Analyse | Photo |
| Entrée | Continue | 1 | Plafond | Sondage et extension de la ZPSO du ou des échantillon(s) : P008, P009 | <p><u>Identifiant:</u> ZPSO005</p> <p><u>Echantillon:</u> MA2312209060_c01/P008, réf. labo.: 23EK090169-008 MA2312209060_c01/P009, réf. labo.: 23EK090169-009</p> <p><u>Description:</u> Peinture + enduits à base de plâtre <u>Composant de la construction:</u> 4 - Plafonds et faux plafonds - Plafonds <u>Partie à sonder:</u> Peinture décorative (pailletées, gouttelettes...) <u>Justificatif:</u> Après analyse en laboratoire</p> | <p><u>Analyse:</u> P008, P009</p> | Idem photo : P009; P008 |
| Cuisine | Continue | 2 | Plafond | Oui 4ème étage - Cuisine : Plafond | <p><u>Identifiant:</u> ZPSO005</p> <p><u>Echantillon:</u> MA2312209060_c01/P008, réf. labo.: 23EK090169-008 MA2312209060_c01/P009, réf. labo.: 23EK090169-009</p> <p><u>Description:</u> Peinture + enduits à base de plâtre <u>Composant de la construction:</u> 4 - Plafonds et faux plafonds - Plafonds <u>Partie à sonder:</u> Peinture décorative (pailletées, gouttelettes...) <u>Justificatif:</u> Après analyse en laboratoire</p> | <p><u>Analyse:</u> P009</p> <p><u>Partie analysée par le laboratoire:</u> - Matériau de type système d'enduit peinture (blanc) : Absence d'amiante</p> |  |
| Couloir | Continue | 3 | Plafond | Sondage et extension de la ZPSO du ou des échantillon(s) : P008, P009 | <p><u>Identifiant:</u> ZPSO005</p> <p><u>Echantillon:</u> MA2312209060_c01/P008, réf. labo.: 23EK090169-008 MA2312209060_c01/P009, réf. labo.: 23EK090169-009</p> <p><u>Description:</u> Peinture + enduits à base de plâtre <u>Composant de la construction:</u> 4 - Plafonds et faux plafonds - Plafonds <u>Partie à sonder:</u> Peinture décorative (pailletées, gouttelettes...) <u>Justificatif:</u> Après analyse en laboratoire</p> | <p><u>Analyse:</u> P008, P009</p> | Idem photo : P009; P008 |

| | | | | | | | |
|----------------|----------|---|---------|---|---|---------------------------------------|-------------------------|
| WC | Continue | 4 | Plafond | Sondage et extension de la ZPSO du ou des échantillon(s) : P008, P009 | <p><u>Identifiant:</u> ZPSO005</p> <p><u>Echantillon:</u> MA2312209060_c01/P008, réf. labo.: 23EK090169-008 MA2312209060_c01/P009, réf. labo.: 23EK090169-009</p> <p><u>Description:</u> Peinture + enduits à base de plâtre</p> <p><u>Composant de la construction:</u> 4 - Plafonds et faux plafonds - Plafonds</p> <p><u>Partie à sonder:</u> Peinture décorative (pailletées, gouttelettes...)</p> <p><u>Justificatif:</u> Après analyse en laboratoire</p> | <p><u>Analyse:</u> P008, P009</p> | Idem photo : P009; P008 |
| Salle de bains | Continue | 5 | Plafond | Sondage et extension de la ZPSO du ou des échantillon(s) : P008, P009 | <p><u>Identifiant:</u> ZPSO005</p> <p><u>Echantillon:</u> MA2312209060_c01/P008, réf. labo.: 23EK090169-008 MA2312209060_c01/P009, réf. labo.: 23EK090169-009</p> <p><u>Description:</u> Peinture + enduits à base de plâtre</p> <p><u>Composant de la construction:</u> 4 - Plafonds et faux plafonds - Plafonds</p> <p><u>Partie à sonder:</u> Peinture décorative (pailletées, gouttelettes...)</p> <p><u>Justificatif:</u> Après analyse en laboratoire</p> | <p><u>Analyse:</u> P008, P009</p> | Idem photo : P009; P008 |
| Chambre 1 | Continue | 6 | Plafond | Sondage et extension de la ZPSO du ou des échantillon(s) : P008, P009 | <p><u>Identifiant:</u> ZPSO005</p> <p><u>Echantillon:</u> MA2312209060_c01/P008, réf. labo.: 23EK090169-008 MA2312209060_c01/P009, réf. labo.: 23EK090169-009</p> <p><u>Description:</u> Peinture + enduits à base de plâtre</p> <p><u>Composant de la construction:</u> 4 - Plafonds et faux plafonds - Plafonds</p> <p><u>Partie à sonder:</u> Peinture décorative (pailletées, gouttelettes...)</p> <p><u>Justificatif:</u> Après analyse en laboratoire</p> | <p><u>Analyse:</u> P008, P009</p> | Idem photo : P009; P008 |
| Chambre 2 | Continue | 7 | Plafond | Sondage et extension de la ZPSO du ou des échantillon(s) : P008, P009 | <p><u>Identifiant:</u> ZPSO005</p> <p><u>Echantillon:</u> MA2312209060_c01/P008, réf. labo.: 23EK090169-008 MA2312209060_c01/P009, réf. labo.: 23EK090169-009</p> <p><u>Description:</u> Peinture + enduits à base de plâtre</p> <p><u>Composant de la construction:</u> 4 - Plafonds et faux plafonds - Plafonds</p> <p><u>Partie à sonder:</u> Peinture décorative (pailletées, gouttelettes...)</p> <p><u>Justificatif:</u> Après analyse en laboratoire</p> | <p><u>Analyse:</u> P008, P009</p> | Idem photo : P009; P008 |

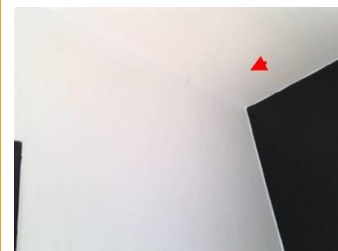
| | | | | | | | |
|-----------|----------|----|---------|---|---|--|--|
| Chambre 3 | Continue | 8 | Plafond | Sondage et extension de la ZPSO du ou des échantillon(s) : P008, P009 | <p><u>Identifiant:</u> ZPSO005</p> <p><u>Echantillon:</u> MA2312209060_c01/P008, réf. labo.: 23EK090169-008 MA2312209060_c01/P009, réf. labo.: 23EK090169-009</p> <p><u>Description:</u> Peinture + enduits à base de plâtre</p> <p><u>Composant de la construction:</u> 4 - Plafonds et faux plafonds - Plafonds</p> <p><u>Partie à sonder:</u> Peinture décorative (pailletées, gouttelettes...)</p> <p><u>Justificatif:</u> Après analyse en laboratoire</p> | <p><u>Analyse:</u> P008, P009</p> | Idem photo : P009; P008 |
| Debarras | Continue | 9 | Plafond | Sondage et extension de la ZPSO du ou des échantillon(s) : P008, P009 | <p><u>Identifiant:</u> ZPSO005</p> <p><u>Echantillon:</u> MA2312209060_c01/P008, réf. labo.: 23EK090169-008 MA2312209060_c01/P009, réf. labo.: 23EK090169-009</p> <p><u>Description:</u> Peinture + enduits à base de plâtre</p> <p><u>Composant de la construction:</u> 4 - Plafonds et faux plafonds - Plafonds</p> <p><u>Partie à sonder:</u> Peinture décorative (pailletées, gouttelettes...)</p> <p><u>Justificatif:</u> Après analyse en laboratoire</p> | <p><u>Analyse:</u> P008, P009</p> | Idem photo : P009; P008 |
| Séjour | Continue | 10 | Plafond | Oui 4ème étage - Séjour : Plafond | <p><u>Identifiant:</u> ZPSO005</p> <p><u>Echantillon:</u> MA2312209060_c01/P008, réf. labo.: 23EK090169-008 MA2312209060_c01/P009, réf. labo.: 23EK090169-009</p> <p><u>Description:</u> Peinture + enduits à base de plâtre</p> <p><u>Composant de la construction:</u> 4 - Plafonds et faux plafonds - Plafonds</p> <p><u>Partie à sonder:</u> Peinture décorative (pailletées, gouttelettes...)</p> <p><u>Justificatif:</u> Après analyse en laboratoire</p> | <p><u>Analyse:</u> P008</p> <p><u>Partie analysée par le laboratoire:</u> - Matériau de type système d'enduit peinture (blanc) : Absence d'amiante</p> |  |

5 - Planchers et planchers techniques

ZPSO006 : Couche1: Dalle de sol + Couche2: Colle bitumineuse

Niveau : 4ème étage

| Localisation | Continuité / Discontinuité | n° de sondage | Zone | Prélèvement effectué / Sondage et extension | Echantillon | Analyse | Photo |
|--------------|-------------------------------|------------------|------|---|--|--|--|
| Chambre 1 | Discontinue | 1 | Sol | Oui 4ème étage - Chambre 1 : Sol | <p><u>Identifiant:</u> ZPSO006</p> <p><u>Echantillon:</u> MA2312209060_c01/P010, réf. labo.: 23EK090169-010 MA2312209060_c01/P011, réf. labo.: 23EK090169-011</p> <p><u>Description:</u> Couche1: Dalle de sol + Couche2: Colle bitumineuse</p> <p><u>Composant de la construction:</u> 5 - Planchers et planchers techniques - Revêtements de sols</p> <p><u>Partie à sonder:</u> Couche1: Dalle de sol + Couche2: Colle bitumineuse</p> <p><u>Quantité estimée:</u> 48 m2</p> <p><u>Justificatif:</u> Après analyse en laboratoire</p> | <p><u>Analyse:</u> P010</p> <p><u>Partie analysée par le laboratoire:</u> - Phase 1 Matériau semi-dur de type dalle de sol (gris) Présence d'amiante - Phase 2 Matériau de type colle bitumineux (noir) Présence d'amiante</p> |  |
| Chambre 2 | Discontinue | 2 | Sol | Oui 4ème étage - Chambre 2 : Sol | <p><u>Identifiant:</u> ZPSO006</p> <p><u>Echantillon:</u> MA2312209060_c01/P010, réf. labo.: 23EK090169-010 MA2312209060_c01/P011, réf. labo.: 23EK090169-011</p> <p><u>Description:</u> Couche1: Dalle de sol + Couche2: Colle bitumineuse</p> <p><u>Composant de la construction:</u> 5 - Planchers et planchers techniques - Revêtements de sols</p> <p><u>Partie à sonder:</u> Couche1: Dalle de sol + Couche2: Colle bitumineuse</p> <p><u>Justificatif:</u> Après analyse en laboratoire</p> | <p><u>Analyse:</u> P011</p> <p><u>Partie analysée par le laboratoire:</u> - Phase 1 Matériau semi-dur de type dalle de sol (gris) Présence d'amiante - Phase 2 Matériau de type colle bitumineux (noir) Présence d'amiante</p> |  |
| Chambre 3 | Discontinue | 3 | Sol | Sondage et extension de la ZPSO du ou des échantillon(s) : P010, P011 | <p><u>Identifiant:</u> ZPSO006</p> <p><u>Echantillon:</u> MA2312209060_c01/P010, réf. labo.: 23EK090169-010 MA2312209060_c01/P011, réf. labo.: 23EK090169-011</p> <p><u>Description:</u> Couche1: Dalle de sol + Couche2: Colle bitumineuse</p> <p><u>Composant de la construction:</u> 5 - Planchers et planchers techniques - Revêtements de sols</p> <p><u>Partie à sonder:</u> Couche1: Dalle de sol + Couche2: Colle bitumineuse</p> <p><u>Justificatif:</u> Après analyse en laboratoire</p> | <p><u>Analyse:</u> P010, P011</p> | Idem photo : P010; P011 |

| | | | | | | | |
|----------|-------------|---|-----|---|--|-------------------------------|-------------------------|
| Debarras | Discontinue | 4 | Sol | Sondage et extension de la ZPSO du ou des échantillon(s) : P010, P011 | <p><u>Identifiant:</u> ZPSO006</p> <p><u>Echantillon:</u> MA2312209060_c01/P010, réf. labo.: 23EK090169-010 MA2312209060_c01/P011, réf. labo.: 23EK090169-011</p> <p><u>Description:</u> Couche1: Dalle de sol + Couche2: Colle bitumineuse</p> <p><u>Composant de la construction:</u> 5 - Planchers et planchers techniques - Revêtements de sols</p> <p><u>Partie à sonder:</u> Couche1: Dalle de sol + Couche2: Colle bitumineuse</p> <p><u>Justificatif:</u> Après analyse en laboratoire</p> | <u>Analyse:</u> P010, P011 | Idem photo : P010; P011 |
| Séjour | Discontinue | 5 | Sol | Sondage et extension de la ZPSO du ou des échantillon(s) : P010, P011 | <p><u>Identifiant:</u> ZPSO006</p> <p><u>Echantillon:</u> MA2312209060_c01/P010, réf. labo.: 23EK090169-010 MA2312209060_c01/P011, réf. labo.: 23EK090169-011</p> <p><u>Description:</u> Couche1: Dalle de sol + Couche2: Colle bitumineuse</p> <p><u>Composant de la construction:</u> 5 - Planchers et planchers techniques - Revêtements de sols</p> <p><u>Partie à sonder:</u> Couche1: Dalle de sol + Couche2: Colle bitumineuse</p> <p><u>Justificatif:</u> Après analyse en laboratoire</p> | <u>Analyse:</u> P010, P011 | Idem photo : P010; P011 |

ZPSO007 : Couche1: Colle de carrelage + Couche2: Joint de carrelage + Couche3: Ragréage

Niveau : 4ème étage

| Localisation | Continuité / Discontinuité | n° de sondage | Zone | Prélèvement effectué / Sondage et extension | Echantillon | Analyse | Photo |
|----------------|-------------------------------|------------------|------|---|---|--|-------------------------|
| Cuisine | Discontinue | 1 | Sol | Oui 4ème étage - Cuisine : Sol | <p><u>Identifiant:</u> ZPSO007 <u>Echantillon:</u> MA2312209060_c01/P012, réf. labo.: 23EK090169-012 MA2312209060_c01/P013, réf. labo.: 23EK090169-013 <u>Description:</u> Couche1: Colle de carrelage + Couche2: Joint de carrelage + Couche3: Ragréage <u>Composant de la construction:</u> 5 - Planchers et planchers techniques - Revêtements de sols <u>Partie à sonder:</u> Couche1: Colle de carrelage + Couche2: Joint de carrelage + Couche3: Ragréage <u>Justificatif:</u> Après analyse en laboratoire</p> | <p><u>Analyse:</u> P012 <u>Partie analysée par le laboratoire:</u> - Matériau de type peinture (blanc) ; matériau semi-dur (gris) ; matériau dur de type carrelage, faïence (rouge) ; matériau dur de type joint ciment (gris) ; matériau dur de type mortier, béton, chape (gris) : Absence d'amiante</p> | |
| WC | Discontinue | 2 | Sol | Sondage et extension de la ZPSO du ou des échantillon(s) : P012, P013 | <p><u>Identifiant:</u> ZPSO007 <u>Echantillon:</u> MA2312209060_c01/P012, réf. labo.: 23EK090169-012 MA2312209060_c01/P013, réf. labo.: 23EK090169-013 <u>Description:</u> Couche1: Colle de carrelage + Couche2: Joint de carrelage + Couche3: Ragréage <u>Composant de la construction:</u> 5 - Planchers et planchers techniques - Revêtements de sols <u>Partie à sonder:</u> Couche1: Colle de carrelage + Couche2: Joint de carrelage + Couche3: Ragréage <u>Justificatif:</u> Après analyse en laboratoire</p> | <p><u>Analyse:</u> P012, P013</p> | Idem photo : P012; P013 |
| Salle de bains | Discontinue | 3 | Sol | Oui 4ème étage - Salle de bains : Sol | <p><u>Identifiant:</u> ZPSO007 <u>Echantillon:</u> MA2312209060_c01/P012, réf. labo.: 23EK090169-012 MA2312209060_c01/P013, réf. labo.: 23EK090169-013 <u>Description:</u> Couche1: Colle de carrelage + Couche2: Joint de carrelage + Couche3: Ragréage <u>Composant de la construction:</u> 5 - Planchers et planchers techniques - Revêtements de sols <u>Partie à sonder:</u> Couche1: Colle de carrelage + Couche2: Joint de carrelage + Couche3: Ragréage <u>Justificatif:</u> Après analyse en laboratoire</p> | <p><u>Analyse:</u> P013 <u>Partie analysée par le laboratoire:</u> - Matériau semi-dur (gris) ; matériau dur de type carrelage, faïence (rouge) ; matériau dur de type joint ciment (gris) ; matériau dur de type mortier, béton, chape (gris) : Absence d'amiante</p> | |

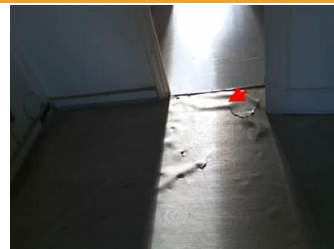
| ZPSO008 : Colle non bitumineuse | | | | | | | |
|---------------------------------|-------------------------------|------------------|------|---|--|---|---|
| Niveau : 4ème étage | | | | | | | |
| Localisation | Continuité / Discontinuité | n° de sondage | Zone | Prélèvement effectué / Sondage et extension | Echantillon | Analyse | Photo |
| Cuisine | Discontinue | 1 | Sol | Oui 4ème étage - Cuisine : Sol | <u>Identifiant:</u> ZPSO008 <u>Réf. échantillon:</u> MA2312209060_c01/P014 <u>Réf. laboratoire:</u> 23EK090169-014 <u>Description:</u> Colle non bitumineuse <u>Composant de la construction:</u> 5 - Planchers et planchers techniques - Revêtements de sols <u>Partie à sonder:</u> Colle non bitumineuse <u>Justificatif:</u> Après analyse en laboratoire | <u>Analyse:</u> P014 <u>Partie analysée par le laboratoire:</u> - Matériau souple de type revêtement de sol (beige) : Absence d'amiante |  |
| Couloir | Discontinue | 2 | Sol | Sondage et extension de la ZPSO du ou des échantillon(s) : P014 | <u>Identifiant:</u> ZPSO008 <u>Réf. échantillon:</u> MA2312209060_c01/P014 <u>Réf. laboratoire:</u> 23EK090169-014 <u>Description:</u> Colle non bitumineuse <u>Composant de la construction:</u> 5 - Planchers et planchers techniques - Revêtements de sols <u>Partie à sonder:</u> Colle non bitumineuse <u>Justificatif:</u> Après analyse en laboratoire | <u>Analyse:</u> P014 | Idem photo : P014 |
| WC | Discontinue | 3 | Sol | Sondage et extension de la ZPSO du ou des échantillon(s) : P014 | <u>Identifiant:</u> ZPSO008 <u>Réf. échantillon:</u> MA2312209060_c01/P014 <u>Réf. laboratoire:</u> 23EK090169-014 <u>Description:</u> Colle non bitumineuse <u>Composant de la construction:</u> 5 - Planchers et planchers techniques - Revêtements de sols <u>Partie à sonder:</u> Colle non bitumineuse <u>Justificatif:</u> Après analyse en laboratoire | <u>Analyse:</u> P014 | Idem photo : P014 |
| Salle de bains | Discontinue | 4 | Sol | Sondage et extension de la ZPSO du ou des échantillon(s) : P014 | <u>Identifiant:</u> ZPSO008 <u>Réf. échantillon:</u> MA2312209060_c01/P014 <u>Réf. laboratoire:</u> 23EK090169-014 <u>Description:</u> Colle non bitumineuse <u>Composant de la construction:</u> 5 - Planchers et planchers techniques - Revêtements de sols <u>Partie à sonder:</u> Colle non bitumineuse <u>Justificatif:</u> Après analyse en laboratoire | <u>Analyse:</u> P014 | Idem photo : P014 |

| | | | | | | | |
|----------|-------------|---|-----|---|---|-------------------------|-------------------|
| Debarras | Discontinue | 5 | Sol | Sondage et extension de la ZPSO du ou des échantillon(s) : P014 | <u>Identifiant:</u> ZPSO008 <u>Réf. échantillon:</u> MA2312209060_c01/P014 <u>Réf. laboratoire:</u> 23EK090169-014 <u>Description:</u> Colle non bitumineuse <u>Composant de la construction:</u> 5 - Planchers et planchers techniques - Revêtements de sols <u>Partie à sonder:</u> Colle non bitumineuse <u>Justificatif:</u> Après analyse en laboratoire | <u>Analyse:</u> P014 | Idem photo : P014 |
|----------|-------------|---|-----|---|---|-------------------------|-------------------|

6 - Conduits et accessoires intérieurs

Sans objet

7 - Ascenseurs, monte-charges et escaliers mécaniques

Sans objet

8 - Équipements divers et accessoires

ZPSO010 : Plaques souples bitumineuses antivibratiles

Niveau : 4ème étage

| Localisation | Continuité / Discontinuité | n° de sondage | Zone | Prélèvement effectué / Sondage et extension | Echantillon | Analyse | Photo |
|--------------|----------------------------|---------------|-------------------|---|---|---|--|
| Cuisine | Discontinue | 1 | Plaque sous évier | Oui 4ème étage - Cuisine : Plaque sous évier | <u>Identifiant:</u> ZPSO010 <u>Réf. échantillon:</u> MA2312209060_c01/P016 <u>Réf. laboratoire:</u> 23EK090169-016 <u>Description:</u> Plaques souples bitumineuses antivibratiles <u>Composant de la construction:</u> 8 - Équipements divers et accessoires - Portes de placard, baignoires et éviers métalliques <u>Partie à sonder:</u> Plaques souples bitumineuses antivibratiles <u>Justificatif:</u> Après analyse en laboratoire | <u>Analyse:</u> P016 <u>Partie analysée par le laboratoire:</u> - Matériau souple (transparent) ; matériau de type mousse (noir) : Absence d'amiante |  |

9 - Fondations et soubassements

Sans objet

10 - Aménagements, voiries et réseaux divers

Sans objet

11 - Composants Hors norme

Sans objet

Légende : « ! - matériaux indissociables* » l'échantillon multicouche a été envoyée au laboratoire avec une demande d'analyse sur chaque couche séparément. Cependant, le laboratoire n'ayant pas réussi à distinguer chacune d'entre-elle, le retour de l'analyse a été généralisé à l'ensemble de l'échantillon. Des investigations complémentaires pourront être réalisées sur simple demande.

OBLIGATION DONNEUR D'ORDRE SELON L'ARTICLE 11 DE L'ARRETE DU 16 JUILLET 2019

Si le donneur d'ordre n'est pas le propriétaire de l'immeuble bâti concerné par la mission de repérage, il adresse à ce dernier une copie du rapport établi par l'opérateur de repérage.

En cas de mission de repérage portant sur une partie privative d'un immeuble collectif à usage d'habitation, son propriétaire met à jour le contenu du DAPP prévu à l'article R. 1334-29-4 I du code de la santé publique, en y intégrant les données issues du rapport ou du pré-rapport de repérage amiante avant travaux. Il tient à disposition et communique ce DAPP, ainsi complété, selon les modalités prévues au II de l'article R. 1334-29-4 du code de la santé publique.

En cas de mission de repérage portant sur les parties communes d'un immeuble collectif à usage d'habitation ou sur un immeuble non utilisé à fin d'habitation, son propriétaire met à jour le contenu du DTA prévu au I de l'article R. 1334-29-5 du code de la santé publique ainsi que de sa fiche récapitulative, en y intégrant les données issues du rapport ou du pré-rapport de repérage amiante avant travaux. Il tient à disposition et communique ce DTA, ainsi complété, selon les modalités prévues au II de l'article R. 1334-29-5 du code de la santé publique.

En cas de mission de repérage portant sur tout ou partie d'un immeuble d'habitation ne comprenant qu'un seul logement, son propriétaire conserve le rapport ou le pré-rapport restituant les conditions de réalisation et les conclusions de cette recherche d'amiante. Il communique ce rapport, sur leur demande, à toute personne physique ou morale appelée à effectuer des travaux dans l'immeuble bâti ainsi qu'aux agents de contrôle de l'inspection du travail mentionnés à l'article L. 8211-1 du code du travail, aux agents du service de prévention des organismes de sécurité sociale et, en cas d'opération relevant du champ de l'article R. 4534-1 du code du travail, de l'organisme professionnel de prévention du bâtiment et des travaux publics.

7. RAPPORTS D'ANALYSES

**Eurofins Lab Environment Testing Portugal,
Unipessoal Lda.**

ADX GROUPE
Valentin Dussolle
Parc Saint Fiacre
53200 CHATEAU GONTIER

RAPPORT D'ANALYSE D'AMIANTE DANS LES MATERIAUX

N° de rapport d'analyse : AR-23-EK-099504-01

Date d'émission de rapport : 20/12/2023 11:40

Référence dossier Client:6576d869517cbDossier: MA2312209060_c01
 Référence dossier N° : 23UV101641 Reçu par MyEasyLab le : 19/12/2023 15:18
 Référence laboratoire N° : 23EK090169 Reçu par le laboratoire le : 19/12/2023
 Date d'analyse : 19/12/2023

| Indice n° | Référence client | Description visuelle | Technique utilisée / Analyste | Préparation | | Résultats |
|-----------|---|---|-------------------------------|-------------------------------|---|---------------------------------|
| | | | | Nb prep / Nb grilles ou lames | Type | |
| 001-01 | P001 - 3 - Parois verticales interieures - Revêtements de murs, poteaux, cloisons, gaines, coffres - Peinture decorative (pailletees, gouttelettes,) - Peinture + enduits a base de platre - 4eme etage - Debarras | Matériau de type peinture (blanc) matériau semi-dur de type plâtre ; matériau semi-dur de type enduit (beige) ; matériau semi-dur (gris) en traces | MET / LWK3 | 1 / 2 | Calcination et/ou attaque acide (méthode interne de traitement) | Fibres d'amiante non détectées |
| 002-01 | P002 - 3 - Parois verticales interieures - Revêtements de murs, poteaux, cloisons, gaines, coffres - Peinture decorative (pailletees, gouttelettes,) - Peinture + enduits a base de platre - 4eme etage - Cuisine | Matériau de type maillage de fibres et liant (blanc) ; matériau de type système d'enduit peinture (blanc) ; matériau dur de type mortier, béton, chape (gris) | MOLP / H43E | 2 / 2 | - | Analyse réalisée non conclusive |
| 002-02 | P002 - 3 - Parois verticales interieures - Revêtements de murs, poteaux, cloisons, gaines, coffres - Peinture decorative (pailletees, gouttelettes,) - Peinture + enduits a base de platre - 4eme etage - Cuisine | Matériau de type maillage de fibres et liant (blanc) ; matériau de type système d'enduit peinture (blanc) ; matériau dur de type mortier, béton, chape (gris) | MET / LWK3 | 1 / 2 | Calcination et/ou attaque acide (méthode interne de traitement) | Fibres d'amiante non détectées |
| 003-01 | P003 - 3 - Parois verticales interieures - Revêtements de murs, poteaux, cloisons, gaines, coffres - Peinture decorative (pailletees, gouttelettes,) - Peinture + enduits a base de platre - 4eme etage - Debarras | Matériau de type peinture (blanc) ; matériau semi-dur de type enduit (blanc) ; matériau dur de type mortier, béton, chape (gris) | MET / LWK3 | 1 / 2 | Calcination et/ou attaque acide (méthode interne de traitement) | Fibres d'amiante non détectées |



La reproduction de ce document n'est autorisée que sous sa forme intégrale. Il comporte 6 page(s). Le présent rapport ne concerne que les objets soumis à l'essai tels qu'ils ont été reçus au laboratoire. Les essais identifiés par le symbole * ne sont pas inclus dans la portée d'accréditation.

Eurofins Lab Environment Testing Portugal, Unipessoal Lda.
 Rua Monte de Além, 62
 4580-733 Sobrosa - Paredes, PORTUGAL



Eurofins Lab Environment Testing Portugal, Unipessoal Lda.



N° de rapport d'analyse : AR-23-EK-099504-01

| Indice n° | Référence client | Description visuelle | Technique utilisée / Analyse | Préparation | | Résultats |
|-----------|--|---|------------------------------|-------------------------------|---|---------------------------------|
| | | | | Nb prep / Nb grilles ou lames | Type | |
| 004-01 | P004 - 3 - Parois verticales interieures - Revêtements de murs, poteaux, cloisons, gaines, coffres - Peinture decorative (pailletees, gouttelettes,) - Peinture + enduits a base de platre - 4eme etage - Cuisine | Matériau de type maillage de fibres et liant (blanc) ; matériau de type système d'enduit peinture (blanc) ; matériau dur de type mortier, béton, chape (gris) | MOLP / H43E | 2 / 2 | - | Analyse réalisée non conclusive |
| 004-02 | P004 - 3 - Parois verticales interieures - Revêtements de murs, poteaux, cloisons, gaines, coffres - Peinture decorative (pailletees, gouttelettes,) - Peinture + enduits a base de platre - 4eme etage - Cuisine | Matériau de type maillage de fibres et liant (blanc) ; matériau de type système d'enduit peinture (blanc) ; matériau dur de type mortier, béton, chape (gris) | MET / LWK3 | 1 / 2 | Calcination et/ou attaque acide (méthode interne de traitement) | Fibres d'amiante non détectées |
| 005-01 | P005 - 3 - Parois verticales interieures - Revêtements de murs, poteaux, cloisons, gaines, coffres - Peinture decorative (pailletees, gouttelettes,) - Peinture + enduits a base de platre - 4eme etage - Chambre 3 | Matériau de type maillage de fibres et liant (blanc) ; matériau de type système d'enduit peinture (blanc) ; matériau dur de type mortier, béton, chape (gris) | MOLP / H43E | 2 / 2 | - | Analyse réalisée non conclusive |
| 005-02 | P005 - 3 - Parois verticales interieures - Revêtements de murs, poteaux, cloisons, gaines, coffres - Peinture decorative (pailletees, gouttelettes,) - Peinture + enduits a base de platre - 4eme etage - Chambre 3 | Matériau de type maillage de fibres et liant (blanc) ; matériau de type système d'enduit peinture (blanc) ; matériau dur de type mortier, béton, chape (gris) | MET / LWK3 | 1 / 2 | Calcination et/ou attaque acide (méthode interne de traitement) | Fibres d'amiante non détectées |
| 006-01 | P006 - 3 - Parois verticales interieures - Revêtements de murs, poteaux, cloisons, gaines, coffres - Peinture decorative (pailletees, gouttelettes,) - Peinture + enduits a base de platre - 4eme etage - Cuisine | Matériau de type maillage de fibres et liant (blanc) ; matériau de type système d'enduit peinture (blanc) ; matériau dur de type mortier, béton, chape (gris) | MOLP / H43E | 2 / 2 | - | Analyse réalisée non conclusive |
| 006-02 | P006 - 3 - Parois verticales interieures - Revêtements de murs, poteaux, cloisons, gaines, coffres - Peinture decorative (pailletees, gouttelettes,) - Peinture + enduits a base de platre - 4eme etage - Cuisine | Matériau de type maillage de fibres et liant (blanc) ; matériau de type système d'enduit peinture (blanc) ; matériau dur de type mortier, béton, chape (gris) | MET / LWK3 | 1 / 2 | Calcination et/ou attaque acide (méthode interne de traitement) | Fibres d'amiante non détectées |

La reproduction de ce document n'est autorisée que sous sa forme intégrale. Il comporte 6 page(s). Le présent rapport ne concerne que les objets soumis à l'essai tels qu'ils ont été reçus au laboratoire. Les essais identifiés par le symbole * ne sont pas inclus dans la portée d'accréditation.



Eurofins Lab Environment Testing Portugal, Unipessoal Lda.
Rua Monte de Além, 62
4580-733 Sobrosa - Paredes, PORTUGAL

2/6



Eurofins Lab Environment Testing Portugal, Unipessoal Lda.



N° de rapport d'analyse : AR-23-EK-099504-01

| Indice n° | Référence client | Description visuelle | Technique utilisée / Analyste | Préparation | | Résultats |
|---------------|---|--|-------------------------------|-------------------------------|---|-------------------------------------|
| | | | | Nb prep / Nb grilles ou lames | Type | |
| 007-01 | P007 - 3 - Parois verticales intérieures - Revêtements de murs, poteaux, cloisons, gaines, coffres - Colle de faïence - Colle + joint de faïence - 4eme etage - Cuisine | Matériau dur de type carrelage, faïence (noir) ; matériau de type peinture (blanc) ; matériau dur de type joint ciment (blanc) | MET / LWK3 | 1 / 2 | Calcination et/ou attaque acide (méthode interne de traitement) | Fibres d'amiante non détectées |
| 008-01 | P008 - 4 - Plafonds et faux plafonds - Plafonds - Peinture decorative (pailleetes, gouttelettes) - Peinture + enduits a base de platre - 4eme etage - Sejour | Matériau de type système d'enduit peinture (blanc) | MET / LWK3 | 1 / 2 | Calcination et/ou attaque acide (méthode interne de traitement) | Fibres d'amiante non détectées |
| 009-01 | P009 - 4 - Plafonds et faux plafonds - Plafonds - Peinture decorative (pailleetes, gouttelettes) - Peinture + enduits a base de platre - 4eme etage - Cuisine | Matériau de type système d'enduit peinture (blanc) | MET / LWK3 | 1 / 2 | Calcination et/ou attaque acide (méthode interne de traitement) | Fibres d'amiante non détectées |
| 010-01 (1) | P010 - 5 - Planchers et planchers techniques - Revêtements de sols - Couche1: Dalle de sol + Couche2: Colle bitumineuse - Couche1: Dalle de sol + Couche2: Colle bitumineuse - 4eme etage - Chambre 1 | Matériau semi-dur de type dalle de sol (gris) | MET / LWK3 | 1 / 2 | Calcination et/ou attaque acide (méthode interne de traitement) | Fibres d'amiante de type chrysotile |
| 010-02 (1) | P010 - 5 - Planchers et planchers techniques - Revêtements de sols - Couche1: Dalle de sol + Couche2: Colle bitumineuse - Couche1: Dalle de sol + Couche2: Colle bitumineuse - 4eme etage - Chambre 1 | Matériau de type colle bitumineux (noir) | MOLP / H43E | 2 / 2 | - | Fibres d'amiante de type chrysotile |

La reproduction de ce document n'est autorisée que sous sa forme intégrale. Il comporte 6 page(s). Le présent rapport ne concerne que les objets soumis à l'essai tels qu'ils ont été reçus au laboratoire. Les essais identifiés par le symbole * ne sont pas inclus dans la portée d'accréditation.



Eurofins Lab Environment Testing Portugal, Unipessoal Lda.
Rua Monte de Além, 62
4580-733 Sobrosa - Paredes, PORTUGAL

3/6



Eurofins Lab Environment Testing Portugal, Unipessoal Lda.



N° de rapport d'analyse : AR-23-EK-099504-01

| Indice n° | Référence client | Description visuelle | Technique utilisée / Analyste | Préparation | | Résultats |
|---------------|--|---|-------------------------------|-------------------------------|---|-------------------------------------|
| | | | | Nb prep / Nb grilles ou lames | Type | |
| 011-01 (2) | P011 - 5 - Planchers et planchers techniques - Revêtements de sols - Couche1: Dalle de sol + Couche2: Colle bitumineuse - Couche1: Dalle de sol + Couche2: Colle bitumineuse - 4eme etage - Chambre 2 | Matériau semi-dur de type dalle de sol (gris) | MET / LWK3 | 1 / 2 | Calcination et/ou attaque acide (méthode interne de traitement) | Fibres d'amiante de type chrysotile |
| 011-02 (2) | P011 - 5 - Planchers et planchers techniques - Revêtements de sols - Couche1: Dalle de sol + Couche2: Colle bitumineuse - Couche1: Dalle de sol + Couche2: Colle bitumineuse - 4eme etage - Chambre 2 | Matériau de type colle bitumineux (noir) | MOLP / H43E | 2 / 2 | - | Fibres d'amiante de type chrysotile |
| 012-01 | P012 - 5 - Planchers et planchers techniques - Revêtements de sols - Couche1: Colle de carrelage + Couche2: Joint de carrelage + Couche3: Ragréage - Couche1: Colle de carrelage + Couche2: Joint de carrelage + Couche3: Ragréage - 4eme etage - Cuisine | Matériau de type peinture (blanc); matériau semi-dur (gris); matériau dur de type carrelage, faïence (rouge); matériau dur de type joint ciment (gris); matériau dur de type mortier, béton, chape (gris) | MET / LWK3 | 1 / 2 | Calcination et/ou attaque acide (méthode interne de traitement) | Fibres d'amiante non détectées |
| 013-01 | P013 - 5 - Planchers et planchers techniques - Revêtements de sols - Couche1: Colle de carrelage + Couche2: Joint de carrelage + Couche3: Ragréage - Couche1: Colle de carrelage + Couche2: Joint de carrelage + Couche3: Ragréage - 4eme etage - Salle de bains | Matériau semi-dur (gris); matériau dur de type carrelage, faïence (rouge); matériau dur de type joint ciment (gris); matériau dur de type mortier, béton, chape (gris) | MET / LWK3 | 1 / 2 | Calcination et/ou attaque acide (méthode interne de traitement) | Fibres d'amiante non détectées |
| 014-01 | P014 - 5 - Planchers et planchers techniques - Revêtements de sols - Colle non bitumineuse - Colle non bitumineuse - 4eme etage - Cuisine | Matériau souple de type revêtement de sol (beige) | MET / LWK3 | 1 / 2 | Calcination et/ou attaque acide (méthode interne de traitement) | Fibres d'amiante non détectées |

La reproduction de ce document n'est autorisée que sous sa forme intégrale. Il comporte 6 page(s). Le présent rapport ne concerne que les objets soumis à l'essai tels qu'ils ont été reçus au laboratoire. Les essais identifiés par le symbole * ne sont pas inclus dans la portée d'accréditation.



Eurofins Lab Environment Testing Portugal, Unipessoal Lda.
Rua Monte de Além, 62
4580-733 Sobrosa - Paredes, PORTUGAL

4/6



Eurofins Lab Environment Testing Portugal, Unipessoal Lda.



N° de rapport d'analyse : AR-23-EK-099504-01

| Indice n° | Référence client | Description visuelle | Technique utilisée / Analyse | Préparation | | Résultats |
|-----------|---|---|------------------------------|-------------------------------|---|---------------------------------|
| | | | | Nb prep / Nb grilles ou lames | Type | |
| 015-01 | P015 - 3 - Parois verticales intérieures - Revêtements de murs, poteaux, cloisons, gaines, coffres - Peinture décorative (paillonnées, gouttelettes,) - Peinture décorative (paillonnées, gouttelettes,) - 4eme etage - Cuisine | Matériau de type peinture (blanc); matériau semi-dur (fibreuse) (marron); matériau semi-dur (beige); matériau semi-dur (gris) | MOLP / H43E | 2 / 2 | - | Analyse réalisée non conclusive |
| 015-02 | P015 - 3 - Parois verticales intérieures - Revêtements de murs, poteaux, cloisons, gaines, coffres - Peinture décorative (paillonnées, gouttelettes,) - Peinture décorative (paillonnées, gouttelettes,) - 4eme etage - Cuisine | Matériau de type peinture (blanc); matériau semi-dur (fibreuse) (marron); matériau semi-dur (beige); matériau semi-dur (gris) | MET / LWK3 | 1 / 2 | Calcination et/ou attaque acide (méthode interne de traitement) | Fibres d'amiante non détectées |
| 016-01 | P016 - 8 - Equipements divers et accessoires - Portes de placard, baignoires et éviers métalliques - Plaques souples bitumineuses antivibratiles - Plaques souples bitumineuses antivibratiles - 4eme etage - Cuisine | Matériau souple (transparent); matériau de type mousse (noir) | MET / LWK3 | 1 / 2 | Calcination et/ou attaque acide (méthode interne de traitement) | Fibres d'amiante non détectées |

Le traitement des échantillons de ce dossier a nécessité au total :

23 analyses au laboratoire dont 16 par la technique identifiée sous le terme MET et 7 par la technique identifiée sous le terme MOLP.

Observation(s) échantillon(s)

- (1) Un matériau de type peinture (bleu) est présent dans l'échantillon, en quantités trop faibles pour effectuer une analyse représentative de ce matériau.
- (2) Un matériau de type peinture (bleu) est présent dans l'échantillon, en quantités trop faibles pour effectuer une analyse représentative de ce matériau.

Méthodes d'analyses employées pour la recherche qualitative des fibres d'amiante dans les matériaux :

MOLP: Détermination Fibres d'amiante. Détection et identification par Microscopie Optique à Lumière Polarisée (MOLP) réalisée à partir du Guide HSG 248 de 2021 - annexe 2

MET: Détermination Fibres d'amiante. Traitement par calcination et/ou attaque acide. Détection et identification par Microscopie Electronique à Transmission équipée d'un Analyseur en dispersion d'énergie des rayons X (META) réalisée à partir de la norme : NF 43-050 : Juillet 2021, P-PS-SOP3368 : version 8

La reproduction de ce document n'est autorisée que sous sa forme intégrale. Il comporte 6 page(s). Le présent rapport ne concerne que les objets soumis à l'essai tels qu'ils ont été reçus au laboratoire. Les essais identifiés par le symbole * ne sont pas inclus dans la portée d'accréditation.

Eurofins Lab Environment Testing Portugal, Unipessoal Lda.
Rua Monte de Além, 62
4580-733 Sobrosa - Paredes, PORTUGAL

5/6



**Eurofins Lab Environment Testing Portugal,
Unipessoal Lda.**



N° de rapport d'analyse : AR-23-EK-099504-01

Notes :

1 : Les informations de traçabilité sont disponibles sur demande. Il est à noter que ce rapport en français est une copie de la version originale du rapport en langue portugaise et stockée en interne par le laboratoire. - 2 : Sauf information contraire sur ce rapport, le laboratoire sépare l'échantillon transmis par le demandeur pour une analyse par composant. Des composants décrits simultanément dans une même prise d'essai n'ont pas pu être séparés pour l'analyse. - 3 : Le présent rapport mentionne les analyses conclusives et non conclusives. En effet, le laboratoire met en œuvre les deux techniques d'analyse MOLP et META sur tous les échantillons massifs conformément aux exigences indiquées dans l'arrêté du 1er octobre 2019. - 4 : Pour la recherche d'amiante dans les matériaux, la limite de détection garantie par prise d'essai dans les matériaux (en MDLP et /ou en MET) est de 0.1% en masse. - 5 : "Fibres d'amiante non détectées" au MDLP, signifie que la couche peut renfermer une teneur inférieure à la limite de détection garantie de fibre d'amiante optiquement observable. Pour être optiquement observable, une fibre doit avoir un diamètre supérieur à 0,2 µm. "Fibres d'amiante non détectées" au MET signifie que la couche peut renfermer une teneur inférieure à la limite de détection garantie de fibre d'amiante. - 6 : La portée d'accréditation du laboratoire est référencée sous le n° L0705-1 et est disponible sur <http://www.jpac.pt/>. - 7 : La liste des méthodes avec accréditations flexibles intermédiaires peut être consultée sur <https://www.eurofins.pt/ambiente/eurofins-lab-environment-testing-portugal/laboratorio-de-analise-de-amiante/qualidade/>. - 8 : Le prélèvement relève de la responsabilité du client. - 9 : Analyse réalisée dans le cadre des textes réglementaires suivants : Décret n° 2017-899 du 9 mai 2017, Décret n° 2019-251 du 27 mars 2019, Décret n° 2011-629 du 3 juin 2011, Arrêté du 1er octobre 2019 (JORF n°0245 du 20 octobre 2019 texte n° 18), Arrêté du 25 juillet 2022 (JORF n°0238 du 13 octobre 2022, texte n°10). - 10 : Le rapport est établi dans le cadre du cas 1 de l'article 6 de l'arrêté du 1er octobre 2019 à savoir la détection et l'identification d'amiante délibérément ajouté dans les matériaux et produits manufacturés.

Validé et approuvé par :



Pedro Silva
Technicien de laboratoire



La reproduction de ce document n'est autorisée que sous sa forme intégrale. Il comporte 6 page(s). Le présent rapport ne concerne que les objets soumis à l'essai tels qu'ils ont été reçus au laboratoire. Les essais identifiés par le symbole * ne sont pas inclus dans la portée d'accréditation.

Eurofins Lab Environment Testing Portugal, Unipessoal Lda.
Rua Monte de Além, 62
4580-733 Sobrosa - Paredes, PORTUGAL

6/6

8. ANNEXES/ATTESTATION D'ASSURANCE/CERTIFICATION

Votre Assurance

► RESPONSABILITE CIVILE
ENTREPRISE



ATTESTATION

COURTIER

CNA

178 BOULEVARD PEREIRE
75017 PARIS

Tél : 01 40 68 02 02

Fax : 01 40 68 05 00

Email : CONTACT@CNASSUR.COM

Portefeuille : 0114921220

Vos références :

Contrat n° 3912280604

Client n° 0626460020

AXA France IARD, atteste que :

**SAS ADX GROUPE (Marque Allo Diagnostic) et ADX Formation
PARC SAINT FIACRE
53200 CHATEAU GONTIER**

a souscrit un contrat d'assurance Responsabilité Civile 1^{ère} ligne n°3912280604 et un contrat Responsabilité Civile 2^{ème} ligne n°3912431104, garantissant les conséquences pécuniaires de la Responsabilité Civile pouvant lui incomber du fait de l'exercice des activités garanties par ce contrat :

Les diagnostics techniques immobiliers obligatoires

- Repérage amiante avant-vente
- Constat des risques d'exposition au plomb
- Diagnostic de performance énergétique
- Etat de l'installation intérieure de gaz
- Etat de l'installation intérieure d'électricité
- Etat du bâtiment relatif à la présence de termites
- Etat des risques naturels, miniers et technologiques
- L'Infiltrométrie
- La recherche de Fibres Céramiques Réfractaires FCR

Repérage de polluants:

AMIANTE :

- Repérage de l'amiante avant travaux, (dans les bâtiments, les matériels ferroviaires, les aéronefs, l'industrie, les voiries et les sols navires, bateaux et autres engins flottants)
- Repérage de l'amiante avant démolition
- Dossier Technique Amiante (DTA)
- Contrôle de l'état de conservation des matériaux contenant de l'amiante

AXA France IARD SA

Société anonyme au capital de 214 799 030 Euros

Siège social : 313, Terrasses de l'Arche - 92727 Nanterre Cedex 722 057 460 R.C.S. Nanterre

Entreprise régie par le Code des assurances - TVA intracommunautaire n° FR 14 722 057 460

Opérations d'assurances exonérées de TVA - art. 261-C CGI - sauf pour les garanties portées par AXA Assistance



- Dossier Amiante Partie Privative (DAPP)
- Contrôle visuel amiante après travaux (CV1&CV2))
- Sapiteur Amiante
- Mesures d'empoussièrement amiante
- Diagnostic amiante sur des navires selon Décret n° 2017-1442 du 3 octobre 2017 relatif à la prévention des risques liés à l'amiante à bord des navires sous la marque ADX Groupe.

PLOMB:

- Repérage du plomb avant travaux (dans les bâtiments, les maies matériels ferroviaires, les aéronefs, l'industrie, les voiries et les sols navires, bateaux et autres engins flottants)
- Contrôle du plomb après travaux

AUTRES:

- Inventaire des Matières Potentiellement Dangereuses dans les navires conformément à la Résolution MEPC.197(62) de l'OMI
- Inventaire des matériaux pouvant contenir de la silice
- Inventaire des matériaux pouvant contenir du PCB
- Inventaire des matériaux pouvant contenir du machefert
- Recherche des métaux lourds
- Diagnostic de pollution des sols
- L'Analyse de la qualité de l'air et La Recherche de fuites
- Recherche de Radon N1 et N2

Contrôle du bâti:

- Diagnostique Technique Globale (DTG)
- Diagnostic technique en vue de la mise en copropriété
- Diagnostique Technique du bâtiment (DTB)
- Diagnostic Technique Immobilier (Loi SRU)
- Plan pluriannuel de travaux (PPT)
- Diagnostic accessibilité handicapés
- Constat de l'état parasitaire dans les immeubles bâtis et non bâtis
- Audit de la partie privative en assainissement collectif
- Diagnostic sécurité piscine

Energetique:

- Réalisation d'audit énergétique sous réserve que l'assuré déclare que son activité ne peut en aucun cas être assimilable à une mission de maîtrise d'oeuvre et qu'il ne mette pas en relation les clients avec des professionnels du bâtiment. Dans le cas contraire, aucune garantie ne sera accordée au titre du contrat responsabilité civile Conditions de garantie.
- Attestation de conformité à la Réglementation Thermique
- Vérification de la VMC
- Vérification de chantier de demande de certificat d'économies d'énergie (CEE)

AXA France IARD SA

**Eau:**

- Actes de prélèvement légionnelle
- Portabilité de l'eau

Mesurage:

- Attestations de surface : Loi Carrez, surface habitable, surface utile, surface de plancher, surfaces hors œuvre brute, hors œuvre nette.
- Mesurages en extérieurs et intérieurs
- Mission de topographie et numérisation 3D
- Réalisation de dessin et maquettes 2D & 3D

Sécurité:

- Rédaction de Plan de Prévention des Risques, nécessaire lors de l'intervention d'une entreprise extérieure sur le site d'une entreprise utilisatrice
- Réalisation de documents uniques d'évaluation des Risques Professionnels
- Pose de détecteurs incendie
- Géodétection et géoréférencement des réseaux enterrés et identification au sol en marquage piquetage

Formation:

- Formation aux métiers du diagnostic
- Formation aux risques amiante, plomb
- Formation aux risques électrique
- Formation aux risques lié au travail en hauteur

Autres:

- Etat des lieux locatifs
- Etats des lieux dans le cadre des dispositifs Robien et Scellier
- Attestation de décence du logement (critères de surface et d'habitabilité)
- Audit de pré acquisition
- Dossier de mutation

AXA France IARD SA

Société anonyme au capital de 214 799 030 Euros

Siège social : 313, Terrasses de l'Arche - 92727 Nanterre Cedex 722 057 460 R.C.S. Nanterre

Entreprise régie par le Code des assurances - TVA intracommunautaire n° FR 14 722 057 460

Opérations d'assurances exonérées de TVA - art. 261-C CGI - sauf pour les garanties portées par AXA Assistance



Garanties au contrat 1^{ère} Ligne N° 3912280604

Montant des garanties : « Lorsqu'un même sinistre met en jeu simultanément différentes garanties, l'engagement maximum de l'assureur n'excède pas, pour l'ensemble des dommages, le plus élevé des montants prévus pour ces garanties » ainsi qu'il est précisé à l'article 6.3 des conditions générales.

Garanties au contrat 2^{ème} Ligne N° 3912431104

| NATURE DES GARANTIES | LIMITES DES GARANTIES |
|--|--|
| Tous dommages corporels, matériels et immatériels consécutifs confondus (autres que ceux visés au paragraphe « Autres garanties » ci-après) | 9.000.000 € par année d'assurance et par sinistre |
| Dont : Dommages corporels | 9.000.000 € par année d'assurance et par sinistre |
| Dommages matériels et immatériels consécutifs confondus | 1.200.000 € par année d'assurance et par sinistre |
| Autres garanties : | |
| Atteinte accidentelle à l'environnement (tous dommages confondus) | 750.000 € par année d'assurance |
| Responsabilité civile professionnelle (tous dommages confondus) | par expert 300.000 € par sinistre et 500.000 € par année d'assurance |
| Dommages aux biens confiés (selon extension aux conditions particulières) | 150.000 € par sinistre |
| Reconstitution de documents/ médias confiés (selon extension aux conditions particulières) | 30.000 € par sinistre |

La garantie de l'Assureur s'exerce à concurrence des montants suivants : **pour la seule garantie Responsabilité Civile Professionnelle :**

Tous dommages confondus : 6 000 000 € par sinistre et par année d'assurance

Dont :

- Dommages résultant d'atteintes à l'environnement accidentelles sur les sites des clients de l'assuré : 1 500 000 € par sinistre et par année d'assurance

Il est précisé que ces montants interviennent :

- en excédent des montants de garantie du contrat de 1^{ère} ligne,
- après épuisement des montants de garantie fixés par année d'assurance dans le contrat de 1^{ère} ligne. En cas d'intervention du présent contrat au premier euro, il sera fait application des franchises du contrat de 1^{ère} ligne.

AXA France IARD SA

Société anonyme au capital de 214 799 030 Euros

Siège social : 313, Terrasses de l'Arche - 92727 Nanterre Cedex 722 057 460 R.C.S. Nanterre

Entreprise régie par le Code des assurances - TVA intracommunautaire n° FR 14 722 057 460

Opérations d'assurances exonérées de TVA - art. 261-C CGI - sauf pour les garanties portées par AXA Assistance



La présente attestation ne peut engager l'Assureur au-delà des limites et conditions du contrat auquel elle se réfère.

Les garanties s'exercent à concurrence des montants figurants ci-dessous de la présente.
Sa validité cesse pour les risques situés à l'Etranger dès lors que l'assurance de ces derniers doit être souscrite conformément à la Législation Locale auprès d'Assureurs agréés dans la nation considérée.

La présente attestation est valable pour la période du **01/01/2023 au 01/01/2024 inclus**, sous réserve du paiement des primes 2021 et des possibilités de suspension ou de résiliation en cours d'année d'assurance pour les cas prévus par le Code des Assurances ou le contrat.

Fait à NANTERRE, le 28 Février 2023
Pour la Société :

A handwritten signature in black ink, appearing to be 'C. E.' with a stylized flourish.



Certificat de compétences Diagnosticueur Immobilier

N° CPDI 6645 Version 002

Je soussignée, **Juliette JANNOT, Directrice Générale d'I.Cert**, atteste que :

Monsieur DUSSOLLE Valentin

Est certifié(e) selon le référentiel I.Cert en vigueur (CPE DI DR 01 (cycle de 5 ans) - CPE DI DR 06 (cycle de 7 ans)), dispositif de certification de personnes réalisant des diagnostics immobiliers pour les missions suivantes :

Amiante avec mention **Amiante Avec Mention**
Date d'effet : 07/12/2022 - Date d'expiration : 06/12/2029

Amiante sans mention **Amiante Sans Mention**
Date d'effet : 07/12/2022 - Date d'expiration : 06/12/2029

Electricité **Etat de l'installation intérieure électrique**
Date d'effet : 26/01/2023 - Date d'expiration : 25/01/2030

En foi de quoi ce certificat est délivré, pour valoir et servir ce que de droit.
Edité à Saint-Grégoire, le 27/01/2023.

Arrêté du 21 novembre 2006 modifié définissant les critères de certification des compétences des personnes physiques opérateurs des constats de risque d'exposition au plomb, des diagnostics du risque d'intoxication par le plomb des peintures ou des contrôles après travaux en présence de plomb, et les critères d'accréditation des organismes de certification - Arrêté du 25 juillet 2016 définissant les critères de certification des compétences des personnes physiques opérateurs de repérages, d'évaluation périodique de l'état de conservation des matériaux et produits contenant de l'amiante, et d'examen visuel après travaux dans les immeubles bâtis et les critères d'accréditation des organismes de certification ou Arrêté du 8 novembre 2019 relatif aux compétences des personnes physiques opérateurs de repérage, d'évaluation périodique de l'état de conservation des matériaux et produits contenant de l'amiante, et d'examen visuel après travaux, dans les immeubles bâtis ou Arrêté du 21 novembre 2006 définissant les critères de certification des compétences des personnes physiques opérateurs de repérage et de diagnostic amiante dans les immeubles bâtis et les critères d'accréditation des organismes de certification - Arrêté du 30 octobre 2006 modifié définissant les critères de certification des compétences des personnes physiques réalisant l'état relatif à la présence de termites dans le bâtiment et les critères d'accréditation des organismes de certification - Arrêté du 16 octobre 2006 modifié définissant les critères de certification des compétences des personnes physiques réalisant le diagnostic de performance énergétique ou l'attestation de prise en compte de la réglementation thermique, et les critères d'accréditation des organismes de certification - Arrêté du 6 avril 2007 modifié définissant les critères de certification des compétences des personnes physiques réalisant l'état de l'installation intérieure de gaz et les critères d'accréditation des organismes de certification - Arrêté du 8 juillet 2008 modifié définissant les critères de certification des compétences des personnes physiques réalisant l'état de l'installation intérieure d'électricité et les critères d'accréditation des organismes de certification. Ou Arrêté du 2 juillet 2018 modifié définissant les critères de certification des opérateurs de diagnostic technique et des organismes de formation et d'accréditation des organismes de certification Ou Arrêté du 24 décembre 2021 définissant les critères de certification des opérateurs de diagnostic technique et des organismes de formation et d'accréditation des organismes de certification.



Certification de personnes
Diagnosticueur
Portée disponible sur www.icert.fr

Parc d'Affaires, Espace Performance – Bât K – 35760 Saint-Grégoire

